

DEPARTEMENT DE L'INDRE ET LOIRE
Commune de RIVARENNES
"Terre de Loire"

PLAN DE VENTE

LOT 9	Adresse : Rue des sicots Réalisé en Sept 2020	Cadastre: AC n°	Le nivellement est rattaché au système I.G.N. 69
	Superficie: 617 m ² Surface plancher: 250m ²		
Arrêté Municipal n° PA0372002040001 du 07/09/2020			

DOCUMENT PROVISOIRE

PLAN DE SITUATION



LE GEOMETRE-EXPERT
GARANT D'UN CADRE DE VIE DURABLE
Bureau : 16 Rue Camille Claudel
72000 LA SUZE SUR SARTHE
02.43.47.12.53 - leauze@gcomens.fr
Remplacement : 37 Rue Chanzy
72000 LE MANS
02.43.61.08.67 - lemane@gcomens.fr



Réf: 190108

Date: Septembre 2020

LEGENDE

- Accès imposé au lot
- Altitude Terrain Naturel le 28/10/2019
- Altitude Projet Voie
- Borne nouvelle sur limite 22.37eb distance entre bornes
- Borne existante

- Périmètre du lotissement
- Raccordement Eaux Usées
 - Raccordement Eaux Pluviales
 - Raccordement Energie
 - Raccordement Télécom

Modifications:

Date:

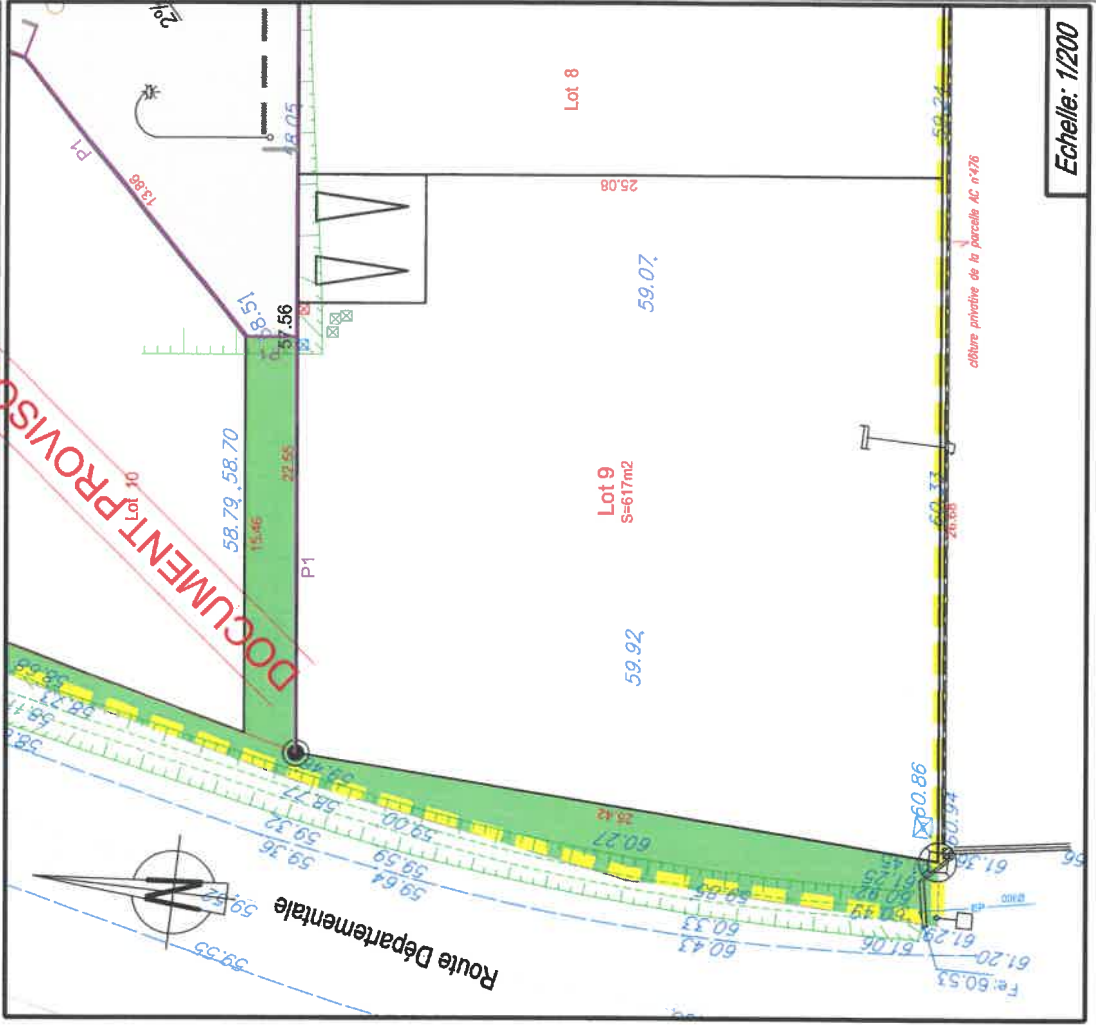

Echelle: 1/200