

DEPARTEMENT DE L'INDRE ET LOIRE
Commune de RIVARENNES
"Terre de Loire"

PLAN DE VENTE

LOT 3	Adresse : Rue des sicots	Cadastre: AC n°	Le nivellement est rattaché au système I.G.N. 69
	Réalisé en Sept 2020		
Arrêté Municipal n° PA0372002040001 du 07/09/2020	Superficie: 522 m ²	Surface plancher: 250m ²	

PLAN DE SITUATION



Réf: 190108

Date: Septembre 2020

GEOMANS LE SIZET
LE GEOMETRE-EXPERT
GARANT D'UN CADRE DE VIE DURABLE
38000 - LE SIZET SUR LE CHER
02 43 47 12 53 - lauzat@geomans.fr
72000 - LE MANS
02 43 81 00 87 - lemane@geomans.fr

CONSEILLER JACOBIUS GARANTIR

LEGENDE

- Accès imposé au lot
- Altitude Terrain Naturel le 28/10/2019
- Altitude Projet Voirie
- Borne nouvelle sur limite 22.37ab distance entre bornes
- Borne existante
- Périmètre du lotissement
- Raccordement Eaux Usées
- Position donnée à titre indicatif
- Raccordement Eaux Pluviales
- Position donnée à titre indicatif
- Raccordement Energie
- Position donnée à titre indicatif
- Raccordement Télécom
- Position donnée à titre indicatif

Date: Modifications:

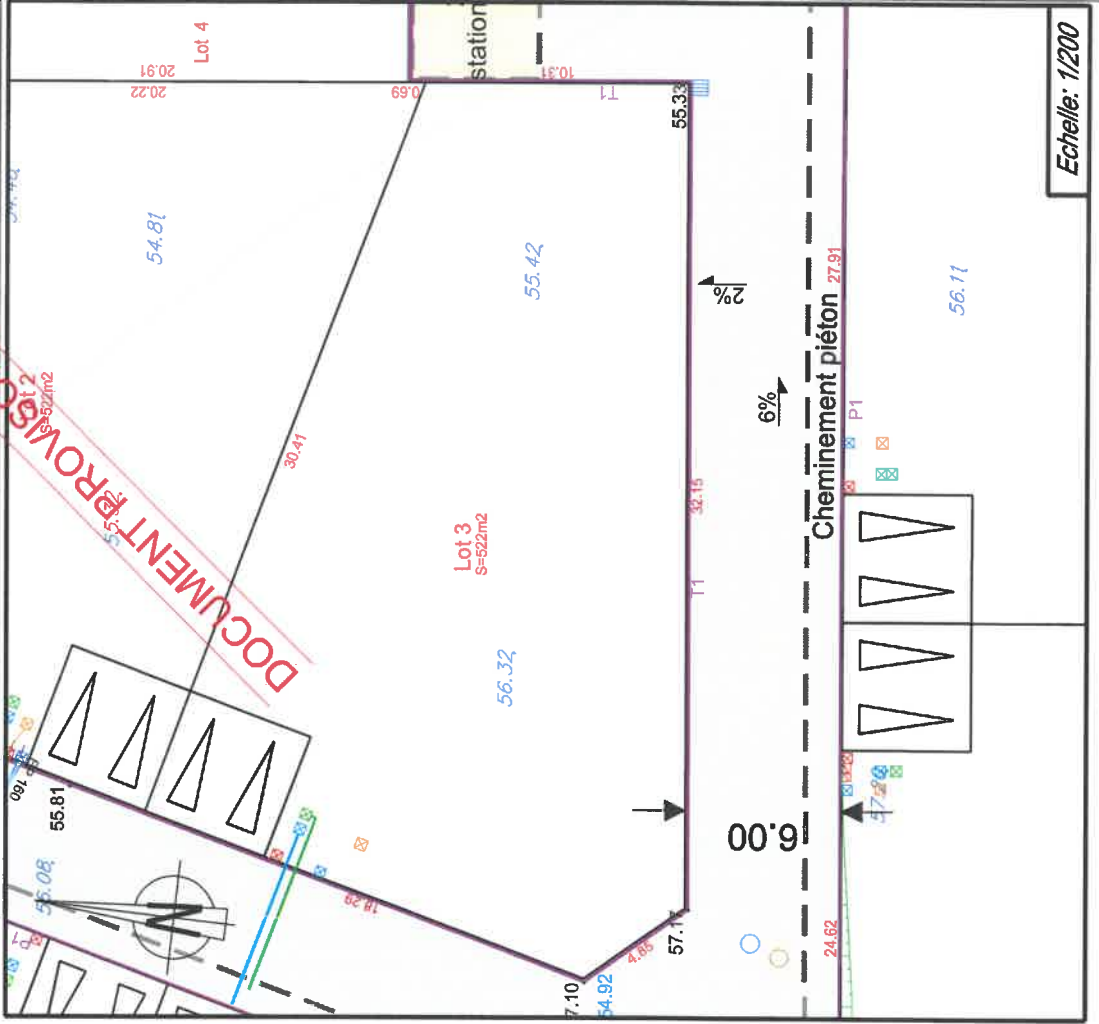

Echelle: 1/200