

DEPARTEMENT DE L'INDRE ET LOIRE
Commune de RIVARENNES
"Terre de Loire"

PLAN DE VENTE

LOT 1 bis	Arêté Municipal n° PA0372002040001 M001du 22/07/21	Adresse : Rue des sicots Réalisé en novembre 2021	Le nivellement est rattaché au système I.G.N. 69
		Superficie: 752 m ² Cadastre: AC n°554-561 Surface plancher: 250m ²	

PLAN DE SITUATION



GEOMATIS Le Mans **Le Size** **Le Mans**
Geometre expert
LE GEOMETRE-EXPERT
GARANT D'UN CADRE DE VIE DURABLE
BUREAU : 18 Rue Camille Claudel
43000 LE MANS - FRANCE
Téléphone : 02.43.47.12.89 - info@geomatisme.fr
Permanence : 97 Rue Charney
72000 LE MANS
02.43.81.08.87 - lemane@geomatisme.fr
CONSEILLER INVOUSER GARANTIE

Réf: 190108

Date: Nov 2021

LEGENDE

- Accès imposé au lot
- Altitude Terrain Naturel le 28/10/2019
- Altitude Projet Voirie
- Borne nouvelle sur limite
- Borne existante
- Application cadastrale: limite fiscale non garantie
- Périmètre du lotissement
- Cheminement piéton
- Raccordement Eaux Usées
- Position donnée à titre indicatif Raccordement Eaux Pluviales
- Raccordement Energie
- Raccordement Télécom
- Position donnée à titre indicatif

Date: _____ Modifications: _____

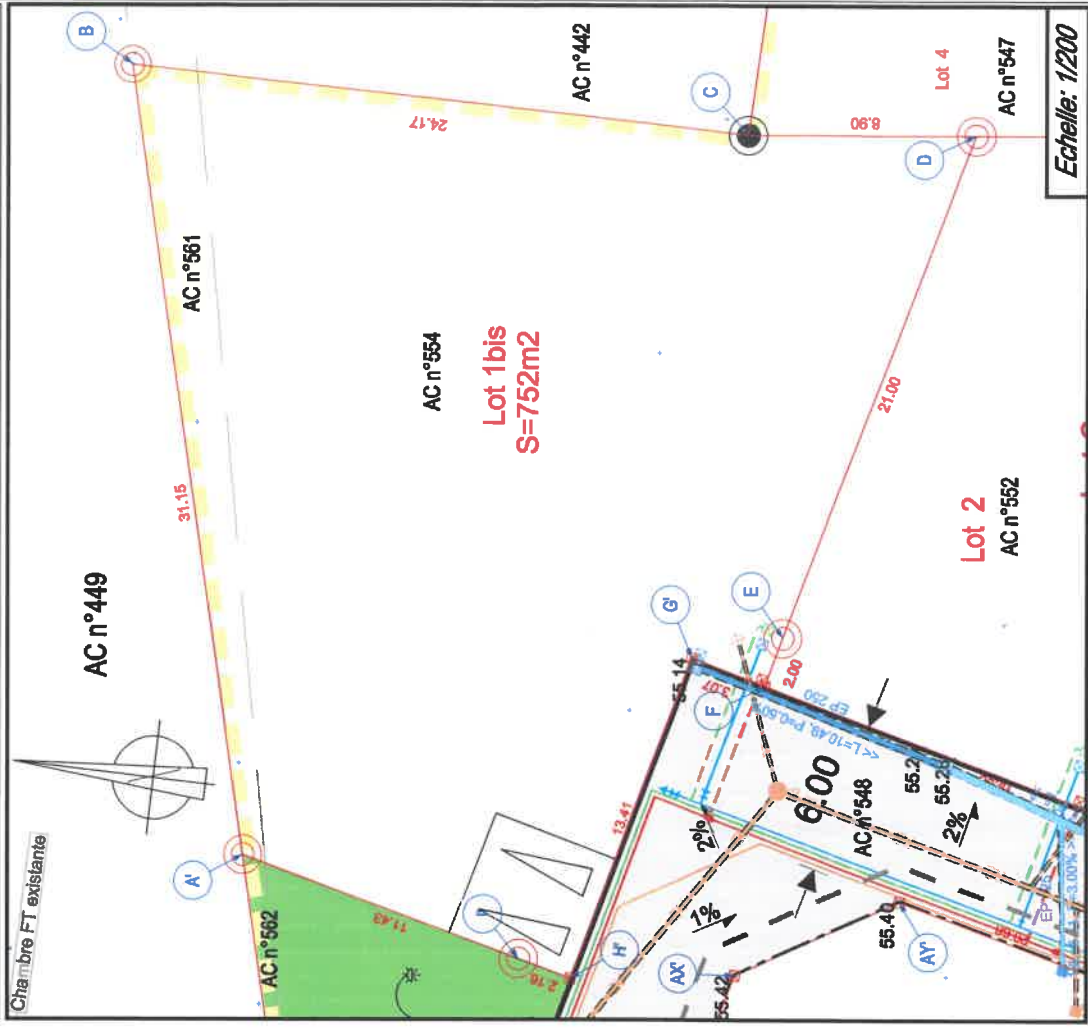

Echelle: 1/200