

ROMILLE

Lotissement : "Florescence"

PLAN DE VENTE APRES TRAVAUX DU LOT 2 :  
PLAN DE SITUATION

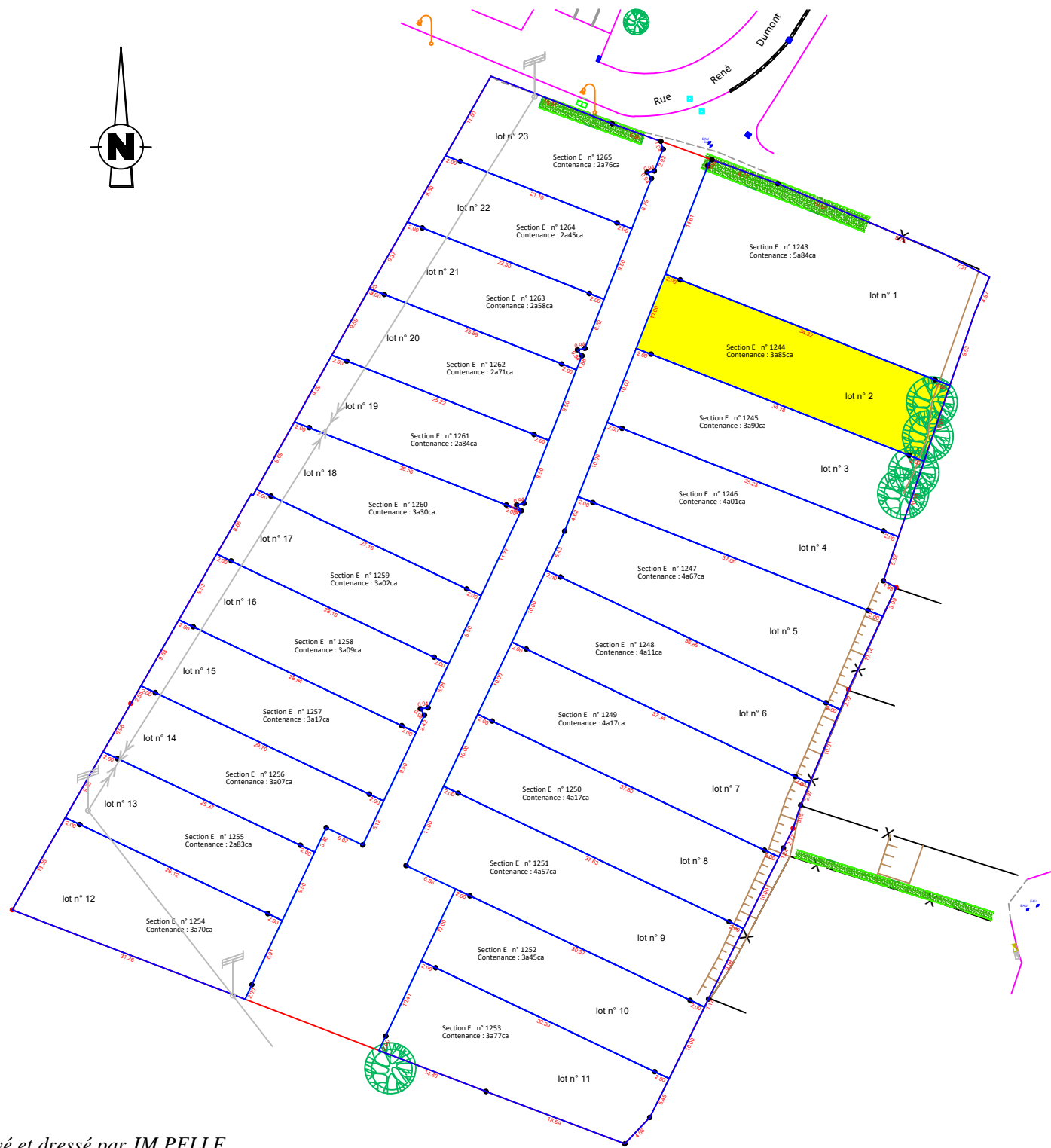







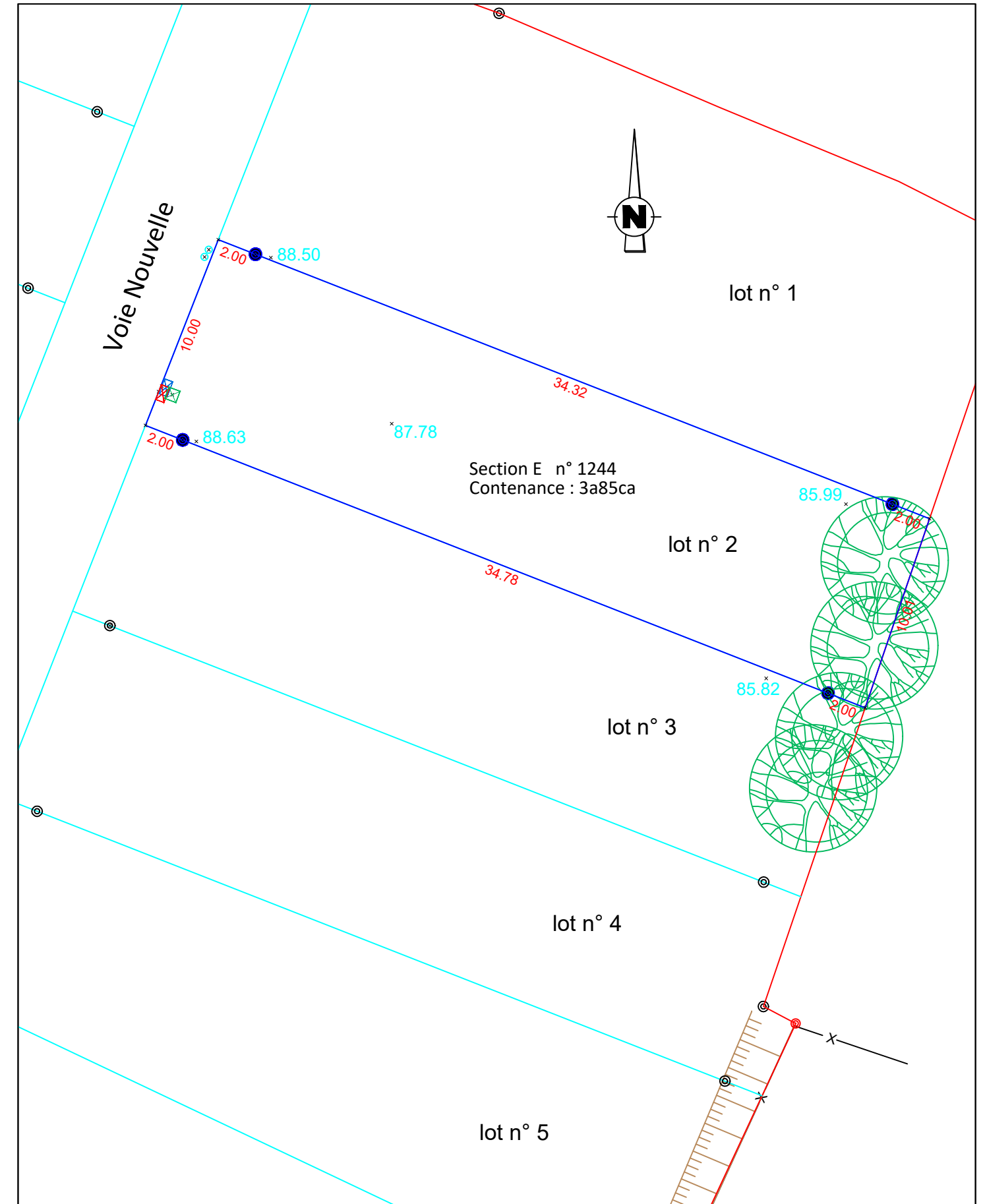

Levé et dressé par JM PELLE  
Géometre - Expert  
12 Bd LEPRINCE RINGUET 72000 LE MANS  
Dossier 21102 Tél. 02.43.20.46.23 Le 28/08/2023

Vérification du périmètre du lot, relevé des réseaux et nivellement de la parcelle après travaux Le 28/08/2023

ECHELLE 1/250



- |  |   |  |   |                                    |
|--|---|--|---|------------------------------------|
|  Coffret A.E.P.                 |  89.36 | Altitude terrain naturel après travaux |  | Ligne EDF à déposer ultérieurement |
|  Boîte de Branchement Téléphone |        | Borne ancienne                         |   |                                    |
|  Coffret Electrique             |        | Borne plastique remise en place        |   |                                    |
|  Boîte de branchement EP et EU  |   |  |   |                                    |
|  Borne plastique vérifiée       |   |  |   |                                    |