

ROMILLE

Lotissement : "Florescence"

PLAN DE VENTE APRES TRAVAUX DU LOT 15 :  
PLAN DE SITUATION

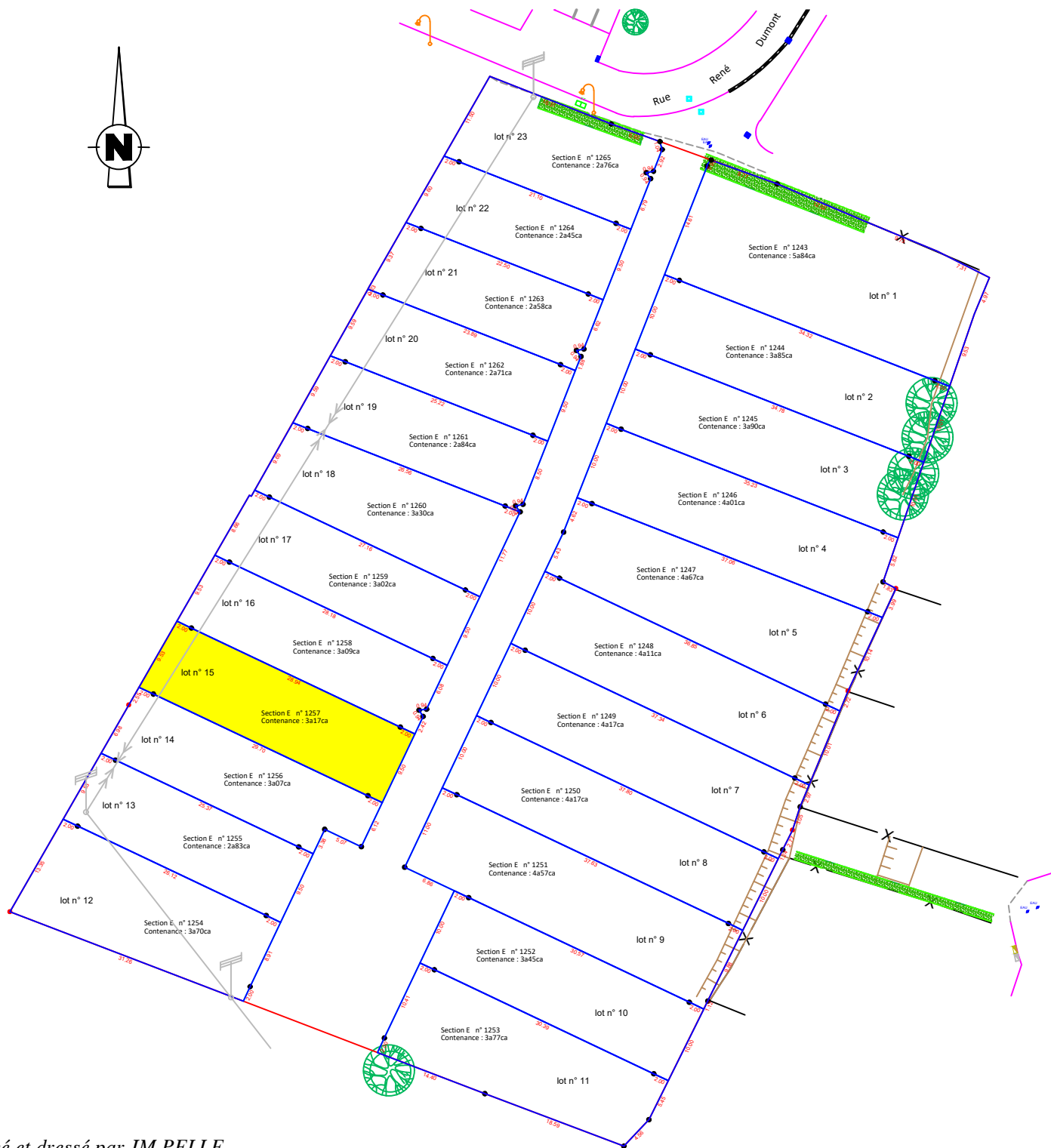







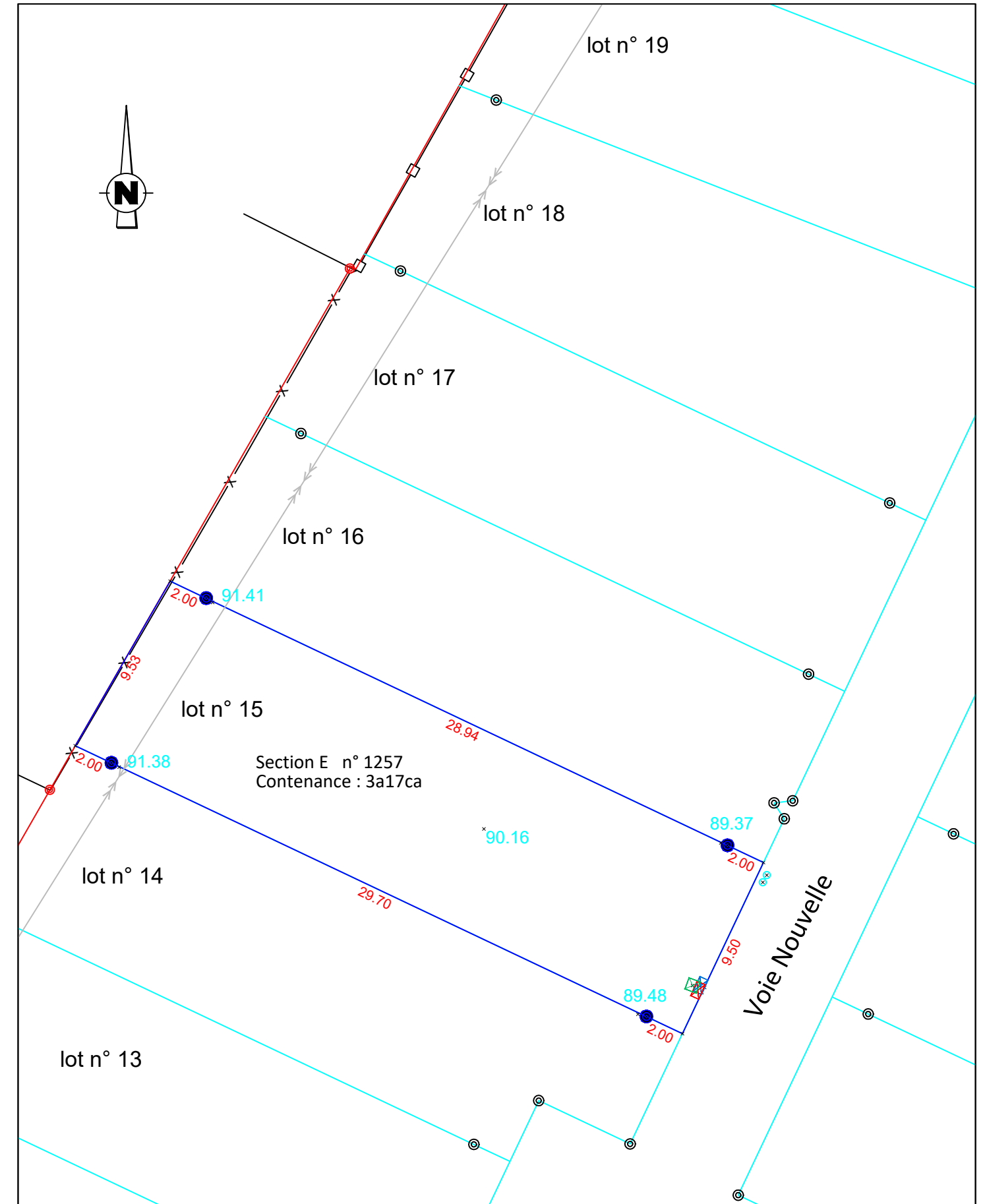

Levé et dressé par JM PELLE  
Géometre - Expert  
12 Bd LEPRINCE RINGUET 72000 LE MANS  
Dossier 21102 Tél. 02.43.20.46.23 Le 28/08/2023

Vérification du périmètre du lot, relevé des réseaux et nivellement de la parcelle après travaux Le 28/08/2023

ECHELLE 1/250



- |  |  |  |
|--|--|--|
|  Coffret A.E.P.                 |  89.36 Altitude terrain naturel après travaux |  Ligne EDF à déposer ultérieurement |
|  Boîte de Branchement Téléphone |  Borne ancienne                               |  |
|  Coffret Electrique             |  Borne plastique remise en place              |  |
|  Boîte de branchement EP et EU  |  |  |
|  Borne plastique vérifiée       |  |  |