

RABLAY SUR LAYON

Lotissement : " Camille Claudel "

PLAN DE VENTE APRES TRAVAUX DU LOT 2 :
PLAN DE SITUATION

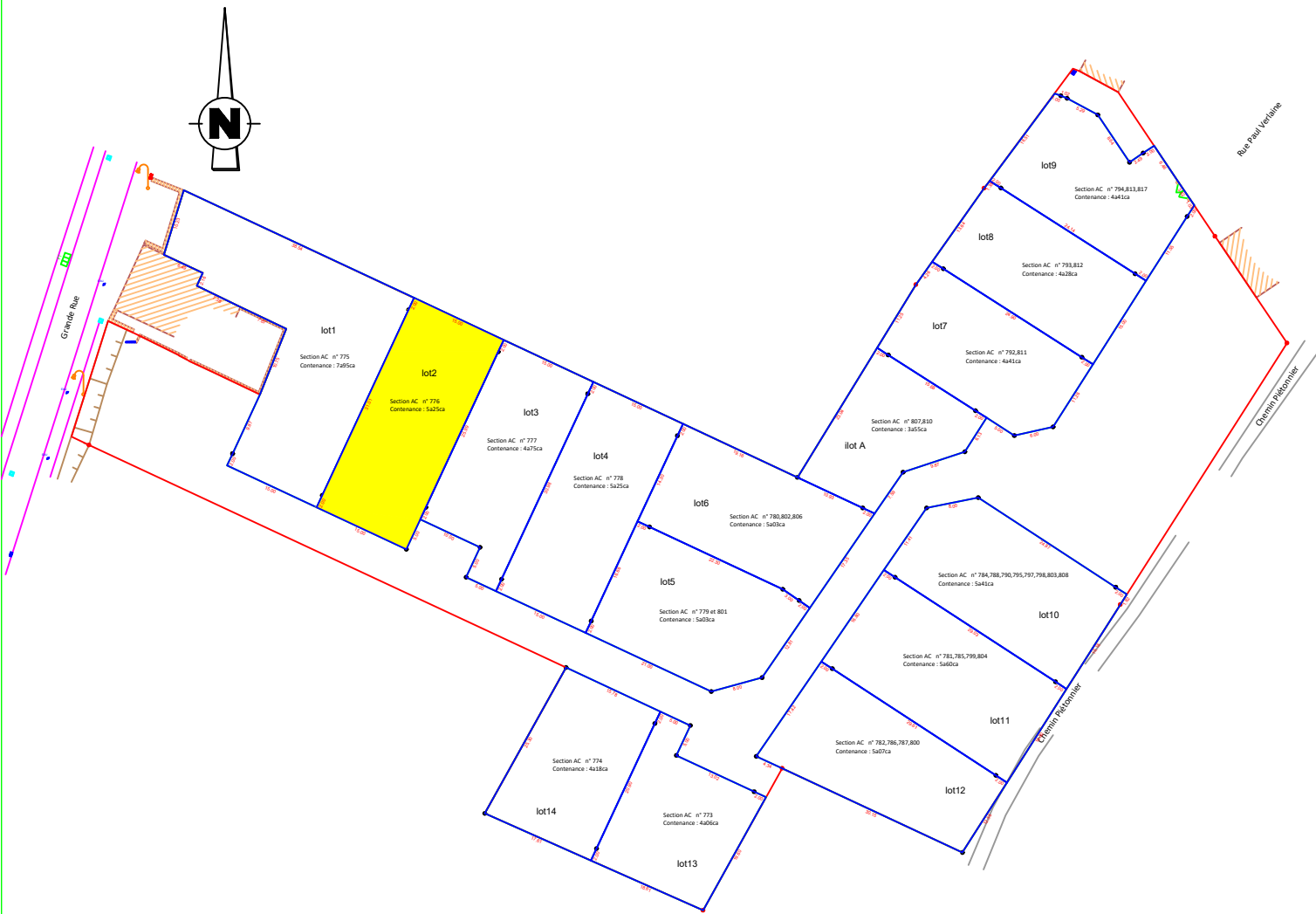



Levé et dressé par JM PELLE
 Géometre - Expert
 12 Bd LEPRINCE RINGUET 72000 LE MANS
 Dossier 20129 Tél. 02.43.20.46.23 Le 02/12/2022

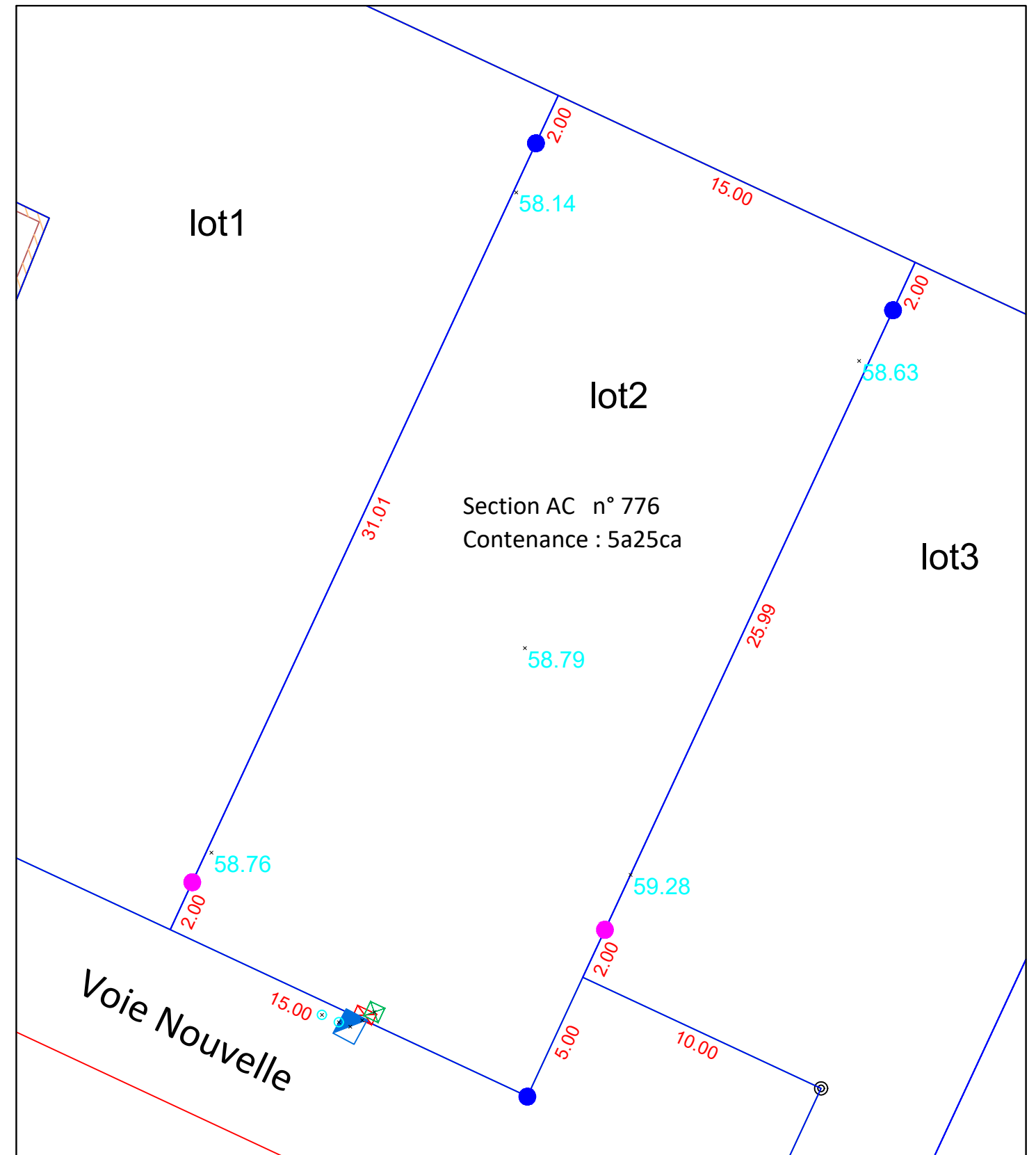

Vérification du périmètre du lot, relevé des réseaux et nivellement de la parcelle après travaux Le 02/12/2022

ECHELLE 1/200



-  Citerneau A.E.P.
-  Boîte de Branchement Téléphone
-  Coffret Electricque
-  Boîte de branchement EP et EU
-  89.36 Altitude terrain naturel après travaux
-  Marque de peinture
-  Borne plastique vérifiée
-  Borne plastique remise en place