

*RABLAY SUR LAYON*  
*Lotissement : " Camille Claudel "*

*PLAN DE VENTE APRES TRAVAUX DU LOT 10 :*  
**PLAN DE SITUATION**

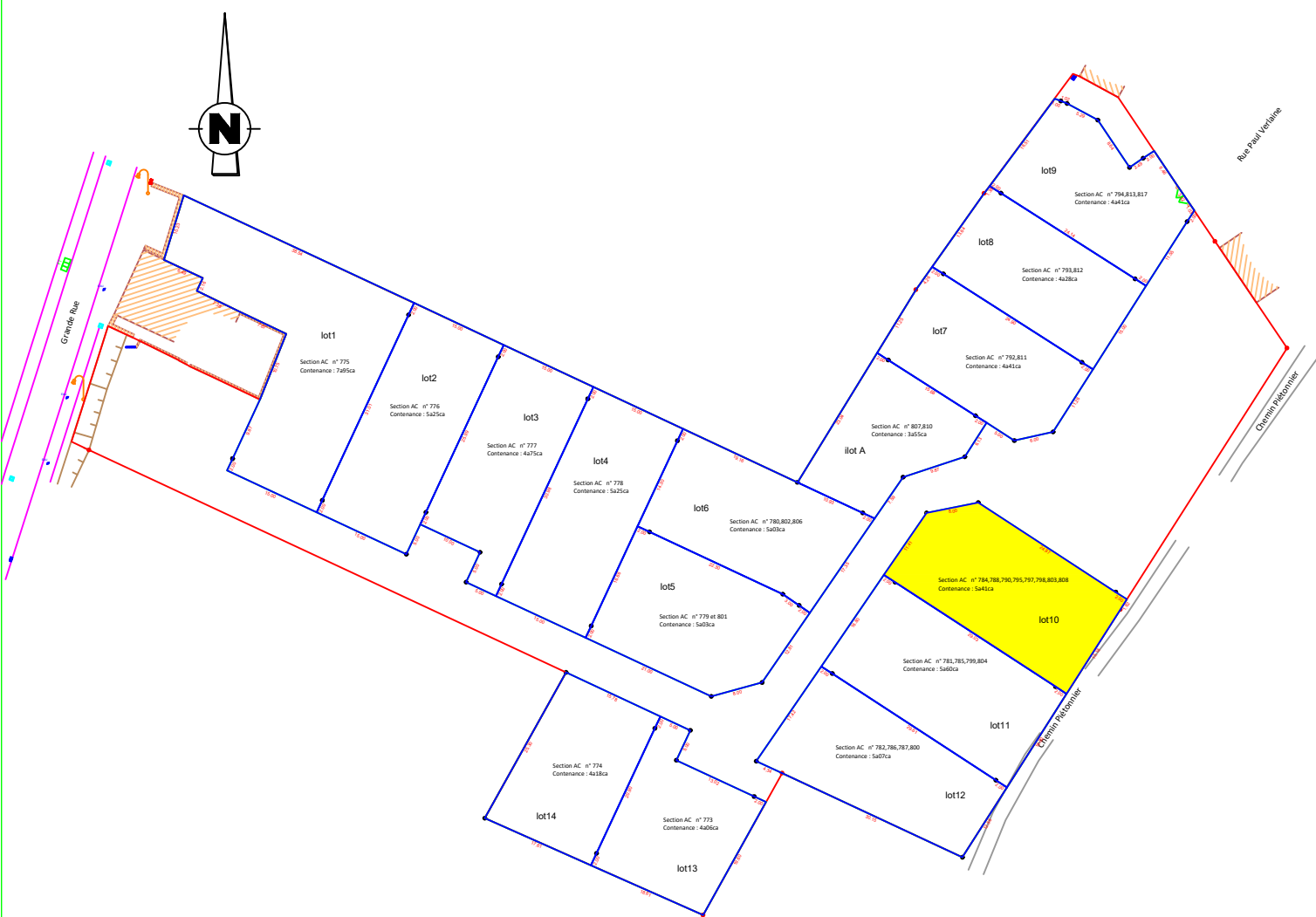

Levé et dressé par JM PELLE  
 Géomètre - Expert  
 12 Bd LEPRINCE RINGUET 72000 LE MANS  
 Dossier 20129 Tél. 02.43.20.46.23 Le 02/12/2022

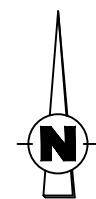

Vérification du périmètre du lot, relevé des réseaux et nivellement de la parcelle après travaux Le 02/12/2022

ECHELLE 1/200

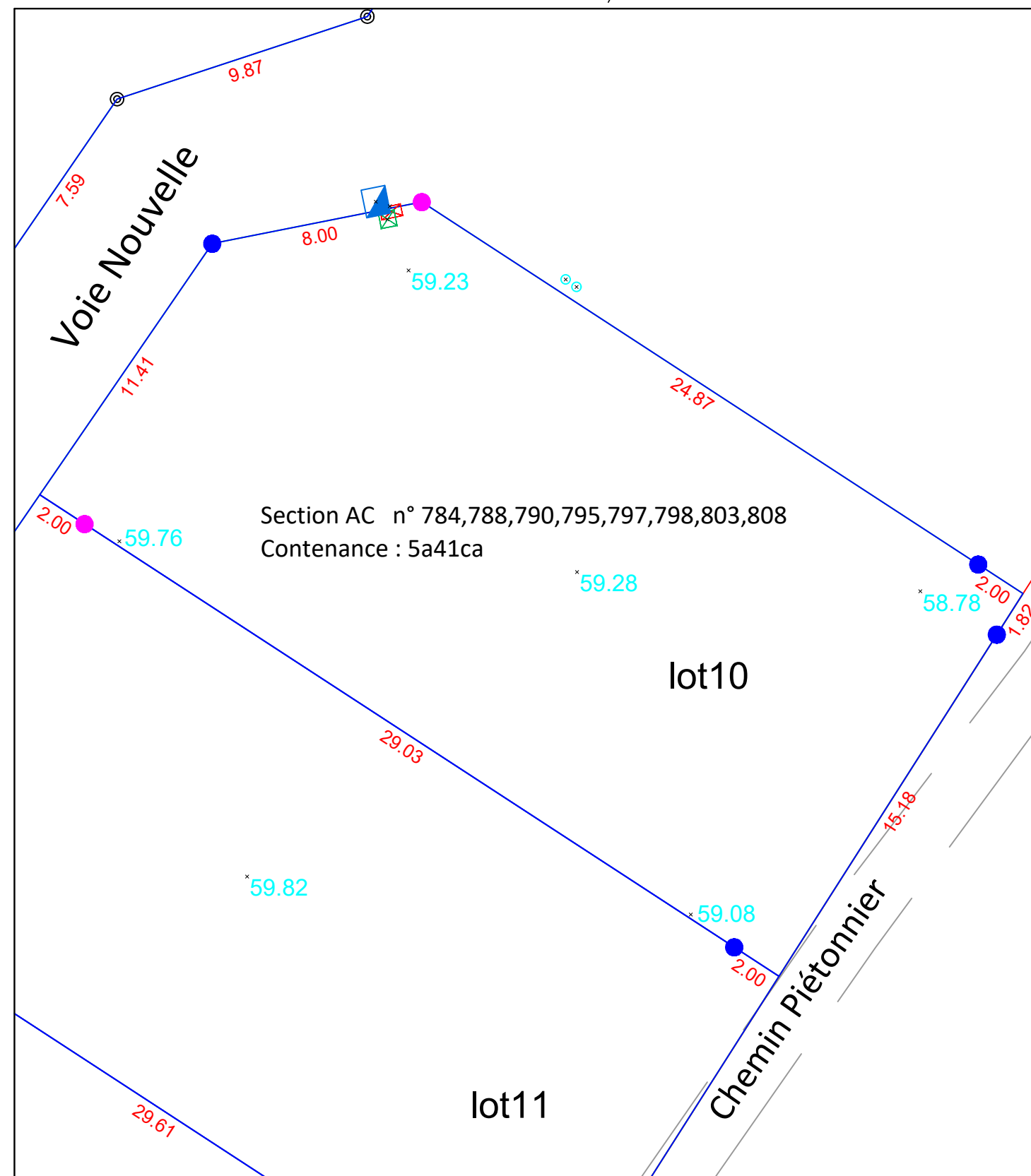

- Citerneau A.E.P.
- Boîte de Branchement Téléphone
- Coffret Electrique
- Boîte de branchement EP et EU
- 89.36 Altitude terrain naturel après travaux
- Marque de peinture
- Borne plastique vérifiée
- Borne plastique remise en place