

*LA BAZOCHE*  
*Lotissement : Le Grand ClotEAU II*

PLAN DE VENTE APRES TRAVAUX DU LOT 5 :

PLAN DE SITUATION

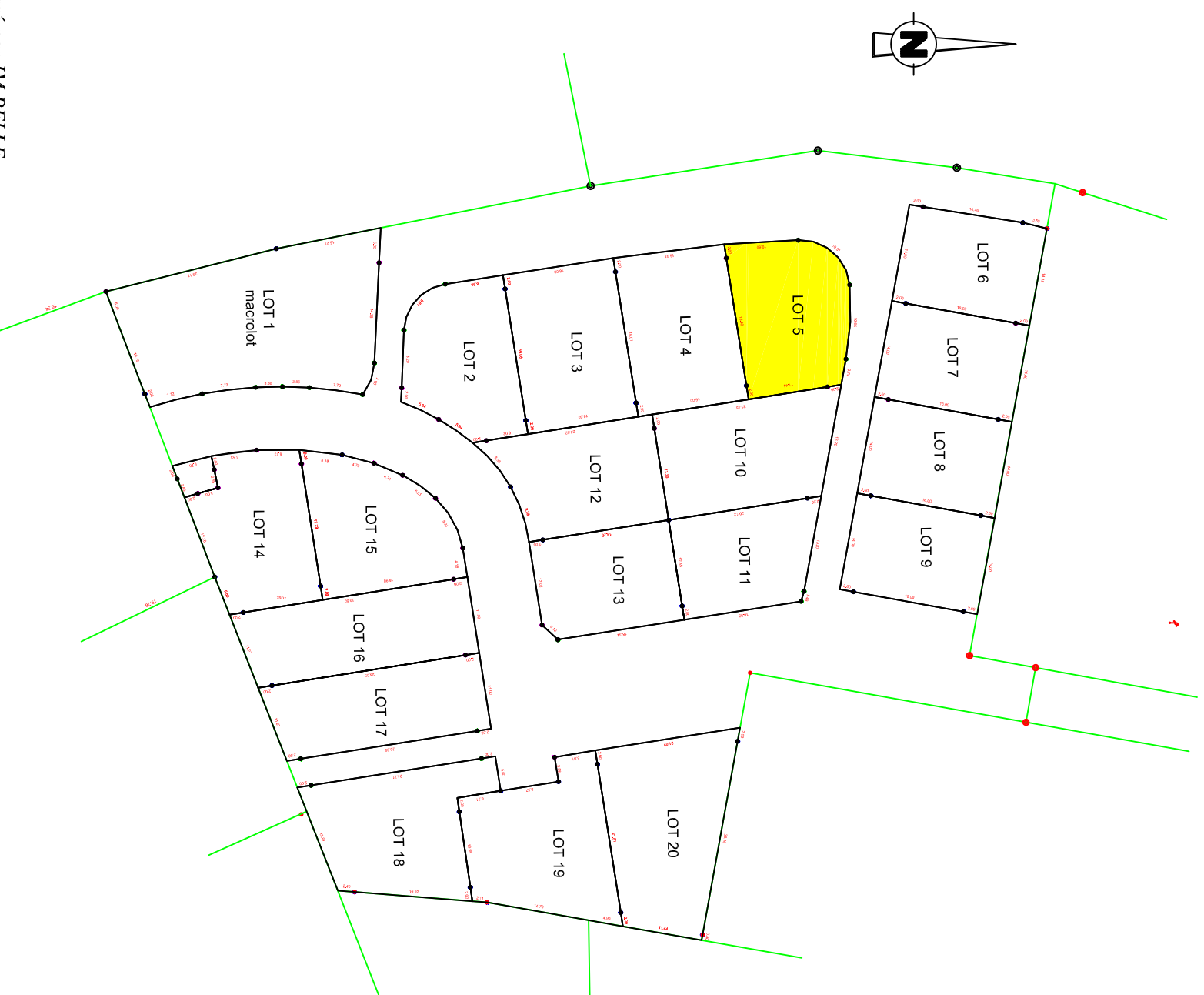

Levé et dressé par JM PELLE  
Géometre - Expert  
12 Bd LEPRINCE RINGUIET 72000 LE MANS  
Dossier 16109 Tél. 02.43.20.46.23 Le 08/10/2020

Vérification du périmètre du lot, relevé des réseaux et  
nivellement de la parcelle après travaux Le 08/10/2020

ECHILLE 1/200

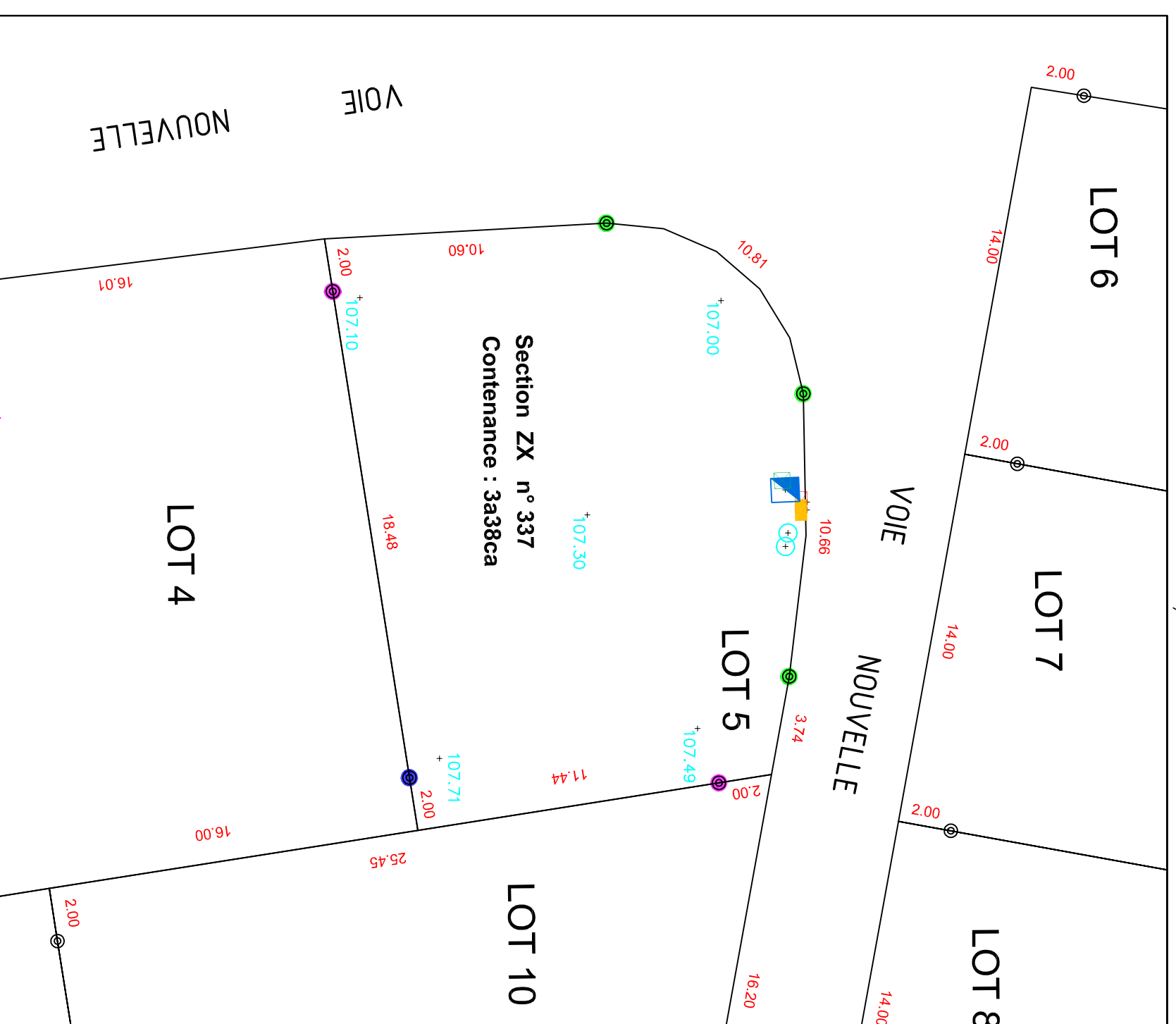

- Citerneau A.E.P.
- x Boite de Branchement Téléphone
- Coffret Gaz
- ⊠ Coffret Electrique
- Boite de branchement EP et EU
- Marque de peinture
- Borne plastique vérifiée
- Borne plastique remise en place
- + 89.36 Altitude terrain naturel après travaux