

PLAN DE VENTE DU LOT 5

DOCUMENT PROVISOIRE

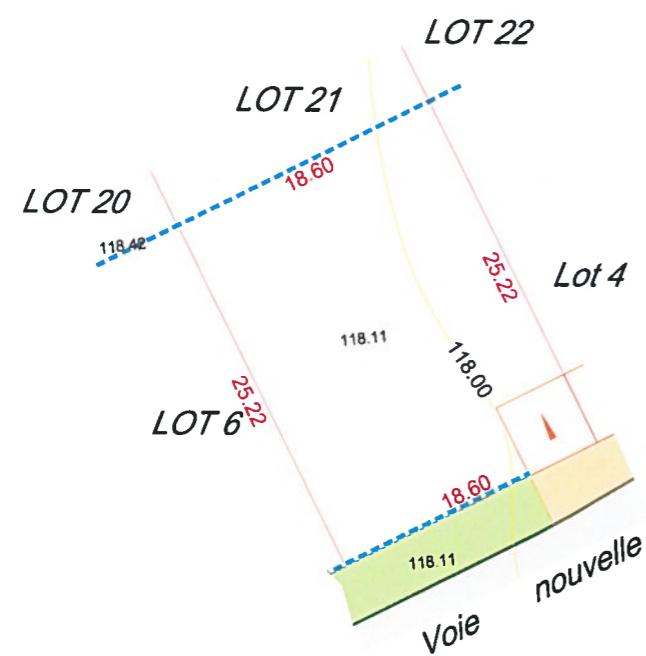

Echelle : 1/500

PLAN DE SITUATION (sans échelle)

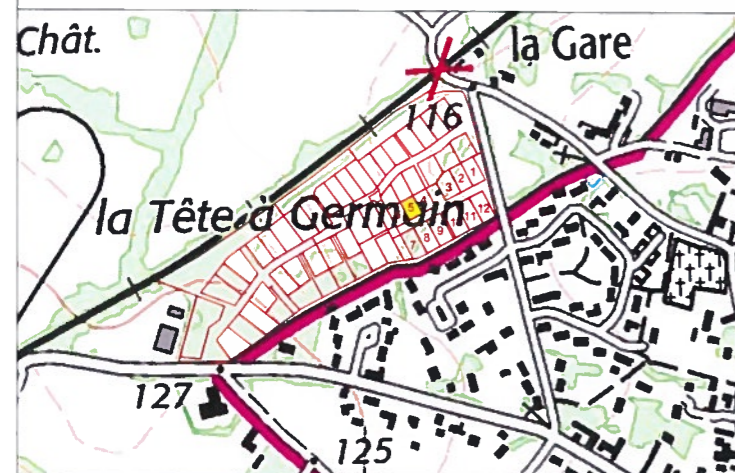

Superficie : 469 m²

Section : I Nos 41p, 42p, 43p et 44p

Lieu-dit : " La tête à Germain "

LÉGENDE :

- | | | | |
|-------|----------------------------------|--|--|
| 10.00 | Limite définie juridiquement | | Accès à la parcelle interdit |
| | Revêtement en enrobé | | Accès à la parcelle imposé |
| | Trottoir en stabilisé calcaire | | Stationnement non clos sur la parcelle |
| | Espaces verts communs engazonnés | | la parcelle (5 x 5m / 2 places) |

Echelle : 1/300

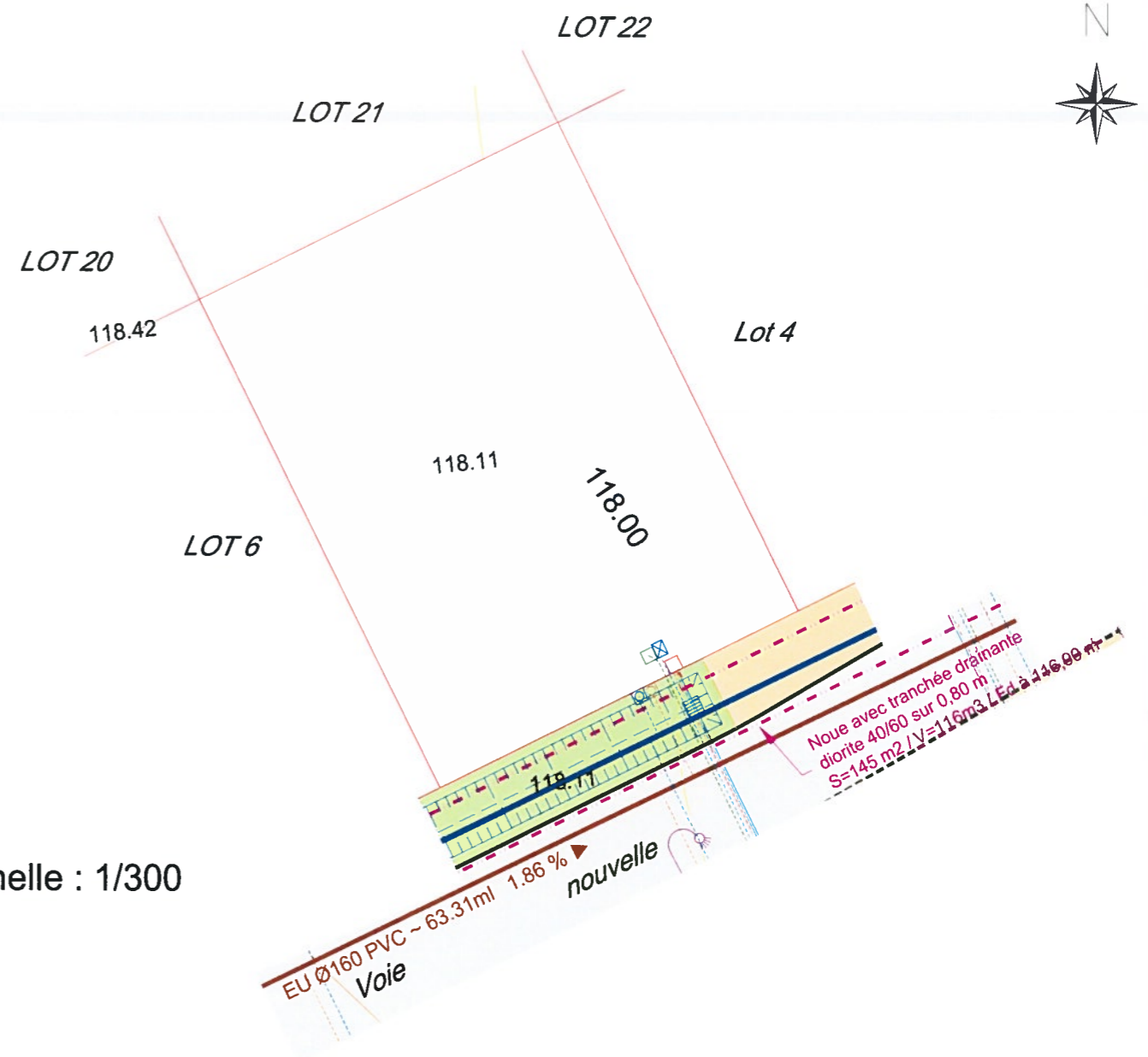

LEGENDE :

- | | | | | | |
|-------------------------|--|-----------------------|--|------------------|---|
| Electricité |
Coffret S22 sur socle simple ou avec grille de repiquage
Câble téléreport sous fourreau Ø40 | Assainissement |
Branchement EP Ø160 PVC CR8
Regard de branchement EU pré-cadre béton 50x50
Grille avaloir 50x50cm ou 50x50 avec décantation ou grille concave 40x40
Noue de stockage et d'infiltration (sans tranchées drainantes)
Zone de stockage et d'infiltration (matériau type diorite 40/60)
Réseau EU Ø200 ou Ø160 PVC CR8
Branchement EU Ø125 PVC CR8
Regard de branchement EU pré-cadre béton 50x50 | Téléphone |
Regard de branchement FT 30x30 béton
Eau potable
Branchement Ø25 Pehd - PN 16 bars
Niche à compteur |
| Eclairage public | | | | | |

NOTA : Planimétrie rattachée au système géodésique RGF93, projection conique conforme zone 6 par GPS (Utilisation du réseau Teria).
Nivellement rattaché au système NGF IGN 69 par GPS (Précision décimétrique).
Les points altimétriques correspondent aux altitudes avant travaux. Ils sont susceptibles d'avoir été modifiés pendant les travaux.
Les positions des réseaux et de la voirie sont fournies à titre indicatif et peuvent avoir été modifiées au cours de la réalisation des travaux.