

# PLAN DE VENTE PROVISOIRE DU LOT 23

## Tranche 2

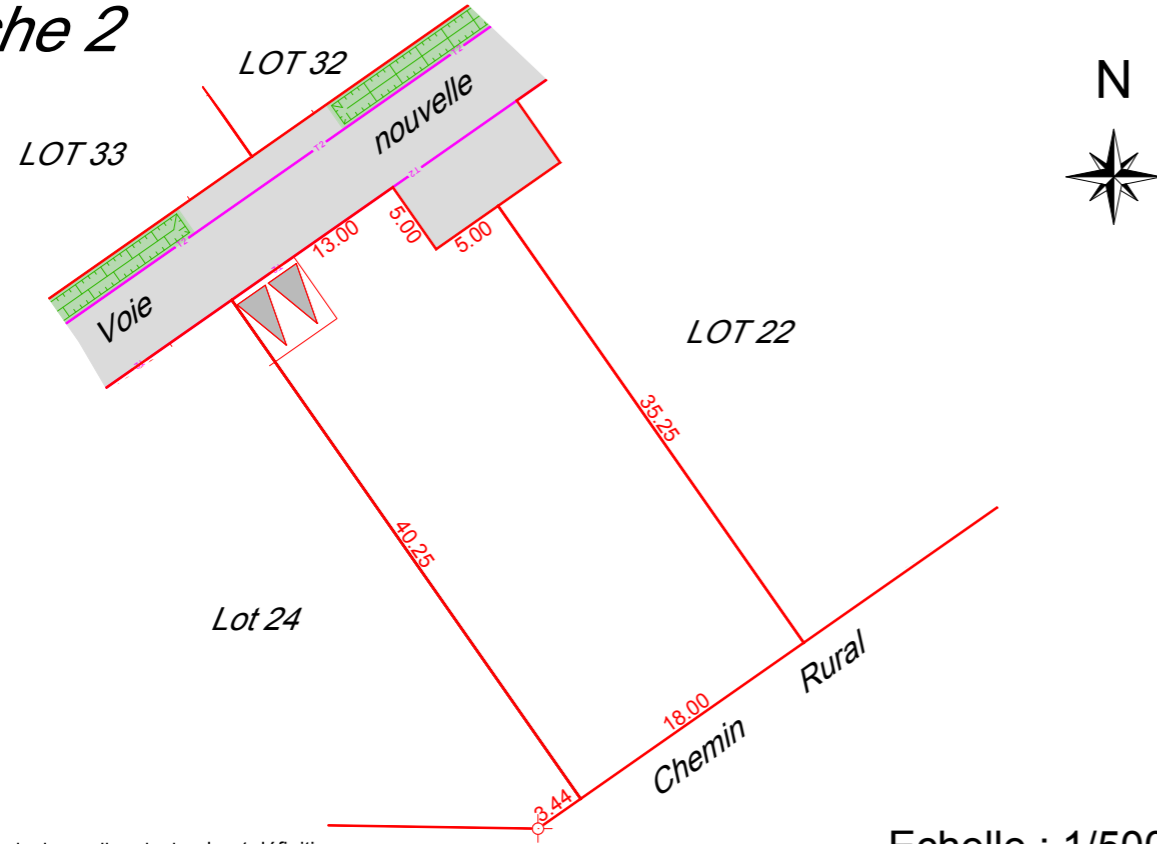

Les côtes sont ici provisoires, elles deviendront définitives qu'après le bornage des lots

Echelle : 1/500

### PLAN DE SITUATION (sans échelle)



Superficie : 700m<sup>2</sup>  
 Section : C n°954 - I n°323  
 Lieu-dit : " La Vallée Fillas "  
 Surface de plancher maximale autorisée : 300m<sup>2</sup>

LÉGENDE :

- Accès imposé au lot
- 10.00 Limite définie juridiquement
- Chaussée en enrobés noirs
- Zone d'espaces verts



Société de Géomètres-Experts - Bureau d'études V.R.D.

Dressé par le cabinet **ABSCISSE GÉO-CONSEIL**  
 anciennement Cabinet Biget - Saux et Cabinet Merle

3, rue des Courlis - BP26 16, Grand' Rue  
 86281 SAINT-BENOIT Cedex 86500 MONTMORILLON  
 TEL : 05.49.01.37.77 FAX : 05.49.01.78.88 TEL : 05.49.91.16.55 FAX : 05.49.01.78.88  
 Email : [contact@abscisse-gc.fr](mailto:contact@abscisse-gc.fr) Email : [montmorillon@abscisse-gc.fr](mailto:montmorillon@abscisse-gc.fr)

DOSSIER : 19913 LE 30/03/2026



Echelle : 1/250

LEGENDE :

- Réseau EP projeté
- Grille EP projetée
- Regard de visite EP projetée
- Réseau EU projeté
- Regard de visite EU projeté
- Regard de visite EU projeté
- Réseau d'eau potable projeté
- Réseau de basse tension souterrain projeté
- Réseau de télécommunication souterrain projeté
- Réseau principal : 3Ø42/45 ; Branchements : 2Ø42/45
- Réseau d'éclairage public souterrain projeté
- Candélabre projeté

NOTA : Planimétrie rattachée au système géodésique RGF93, projection conique conforme zone 6 par GPS (Utilisation du réseau Teria). Les positions des réseaux et de la voirie sont fournies à titre indicatif et peuvent avoir été modifiées au cours de la réalisation des travaux.