

PLAN DE VENTE PROVISOIRE DU LOT 33

Tranche 2

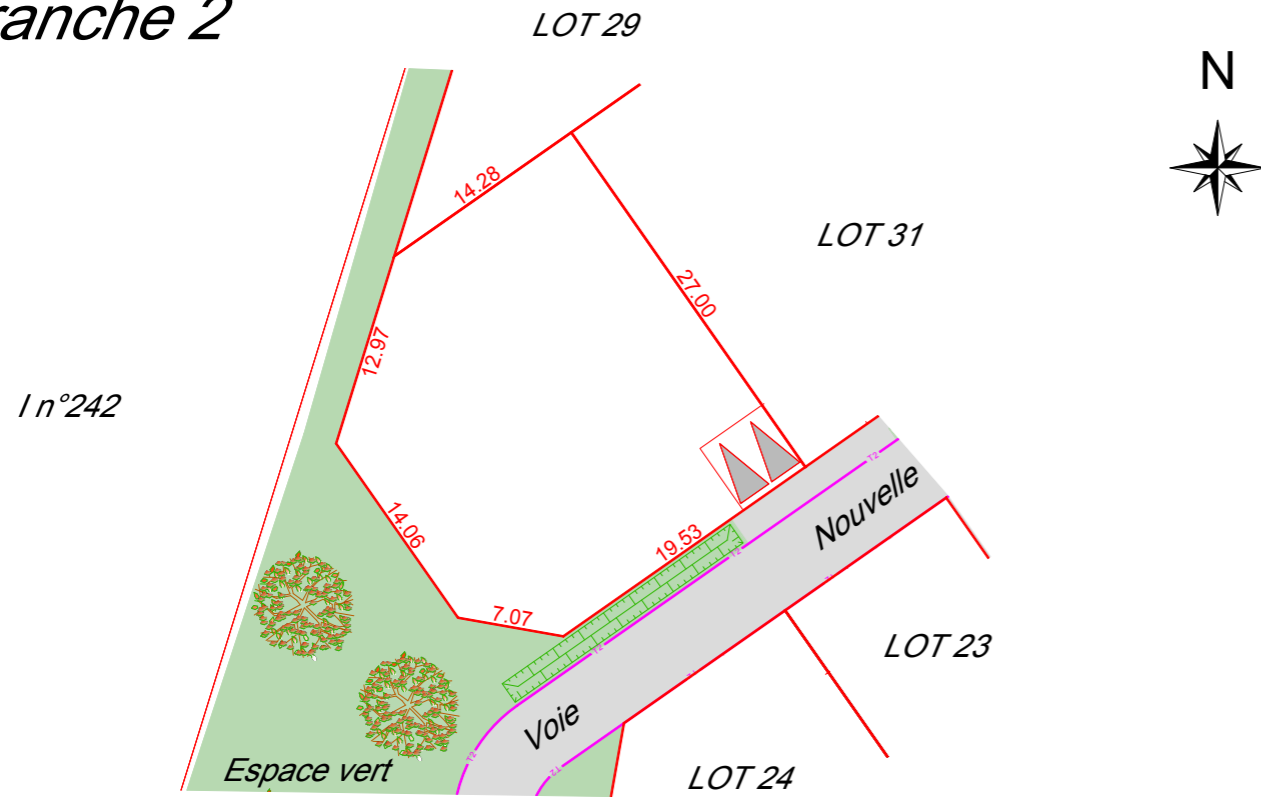

Les côtes sont ici provisoires, elles deviendront définitives qu'après le bornage des lots

Echelle : 1/500

PLAN DE SITUATION (sans échelle)



Superficie : 609 m²

Section : I n°333

Lieu-dit : " La Vallée Fillas "

Surface de plancher maximale autorisée : 290m²

LÉGENDE :

- Accès imposé au lot
- 10.00 Limite définie juridiquement
- Chaussée en enrobés noirs
- Zone d'espaces verts

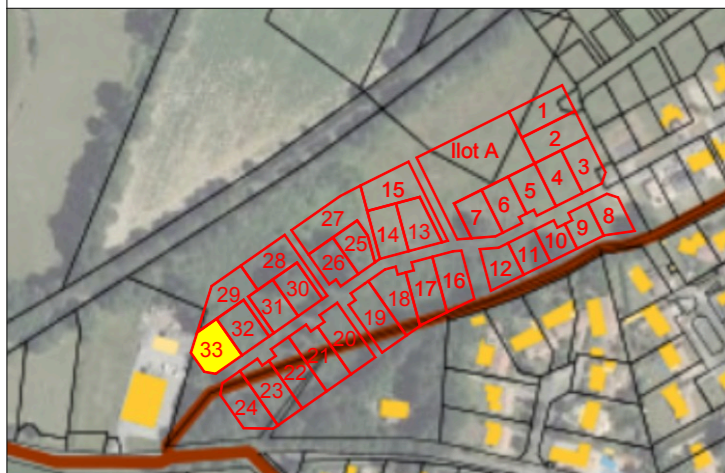

Société de Géomètres-Experts - Bureau d'études V.R.D.

Dressé par le cabinet **ABSCISSE GÉO-CONSEIL**
anciennement Cabinet Biget - Saux et Cabinet Merle

3, rue des Courlis - BP26
86281 SAINT-BENOIT Cedex

16, Grand' Rue
86500 MONTMORILLON

TEL : 05.49.01.37.77 FAX : 05.49.01.78.88
Email : contact@abscisse-gc.fr

TEL : 05.49.91.16.55 FAX : 05.49.01.78.88
Email : montmorillon@abscisse-gc.fr

DOSSIER : 19913 LE 30/03/2026

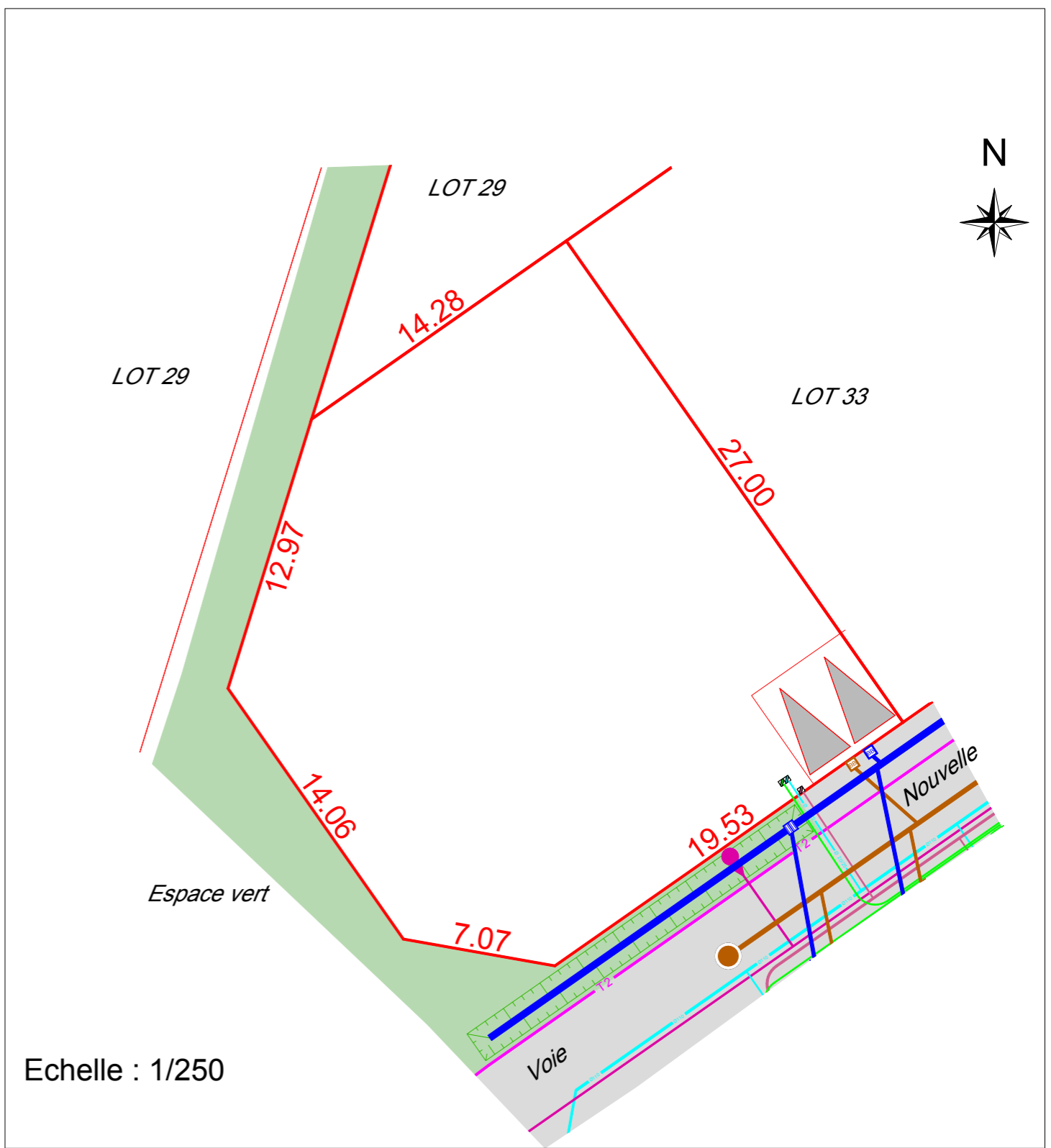

Echelle : 1/250

LEGENDE :

- Réseau EP projeté
- Grille EP projetée
- Regard de visite EP projetée
- Réseau EU projeté
- Regard de visite EU projeté
- Regard de visite EU projeté
- Réseau d'eau potable projeté
- Réseau de basse tension souterrain projeté
- Réseau de télécommunication souterrain projeté
Réseau principal : 3Ø42/45 ; Branchements : 2Ø42/45
- Réseau d'éclairage public souterrain projeté
Candélabre projeté

NOTA : Planimétrie rattachée au système géodésique RGF93, projection conique conforme zone 6 par GPS (Utilisation du réseau Teria).
Les positions des réseaux et de la voirie sont fournies à titre indicatif et peuvent avoir été modifiées au cours de la réalisation des travaux.