

VILLE DE CHATELLERAULT  
 Lotissement "Les Bruyères"  
 Lieudit "La Grande Bruyère"

Permis d'aménager en cours d'approbation

SAS SOFIAL



PLAN DE VENTE DU LOT n°2

Document provisoire

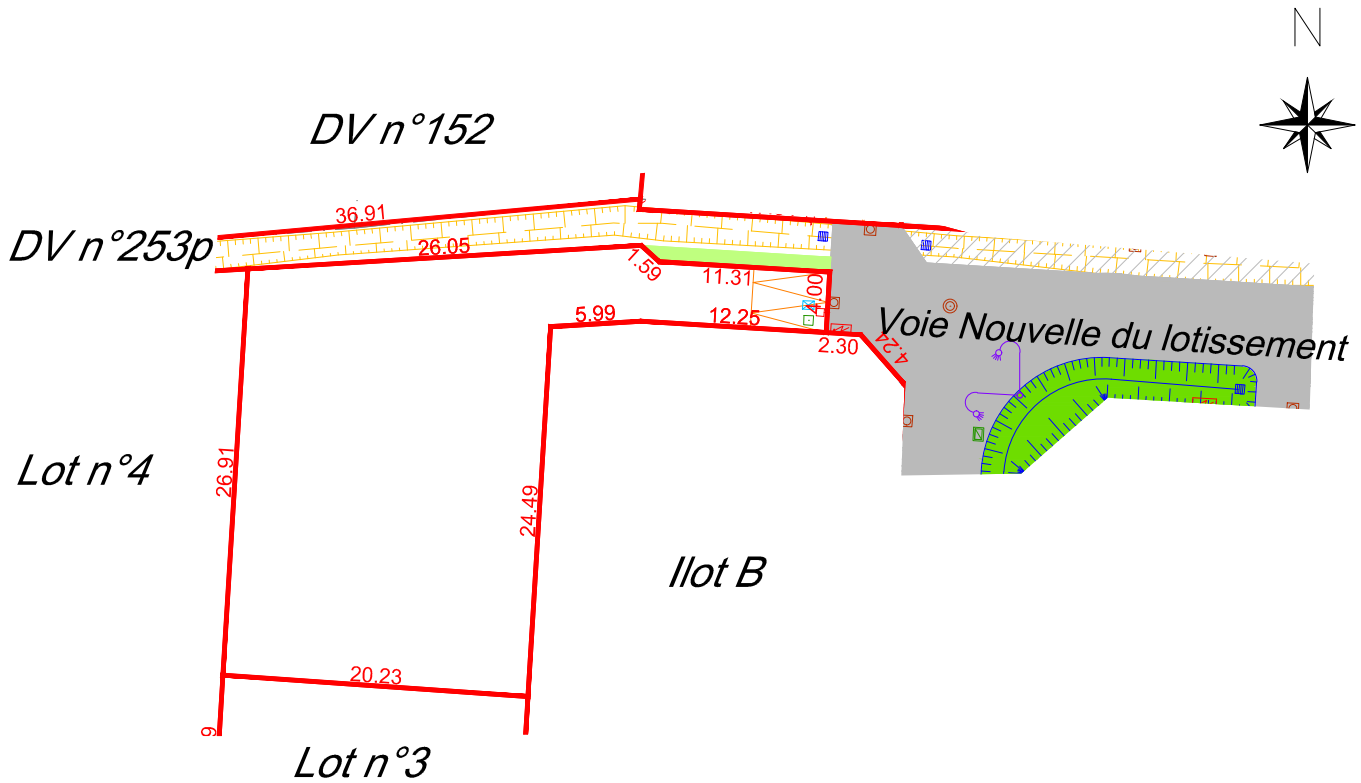

Nota : Les cotes sont provisoires elles deviendront définitives lors du bornage définitif du lot.

Echelle : 1/500

PLAN DE SITUATION  
 (sans échelle)

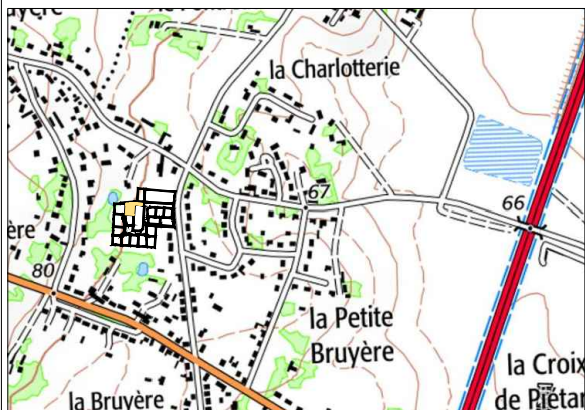

Superficie : 650m<sup>2</sup>  
 Réf. cadastrale : DV n°253p  
 Surface de plancher : 380m<sup>2</sup>

LÉGENDE :

- |  |                       |  |                          |
|--|-----------------------|--|--------------------------|
|  | Regard eaux usées     |  | Accès imposé au lot      |
|  | Grille eaux pluviales |  | Voirie en enrobé         |
|  | Regard eau potable    |  | Espace vert              |
|  | Regard téléphone      |  | Fossé existant           |
|  | Coffret électrique    |  | Noue Plantée             |
|  | Candelabre            |  | Accès autorisés aux lots |
|  | Tampon eaux usées     |  |                          |
|  | Coffret RMBT          |  |                          |

Nota : La position des branchements, des différents aménagements, des principes liés au règlement du lotissement est donnée à titre indicatif. Elle fera l'objet d'une vérification auprès du maître d'ouvrage du lotissement concerné.

Ces données sont issues du fichier PA-2i1\_1.dwg dossier n°23585 fourni par ABSISCISSE VRD CONSEIL



Société de Géomètres-Experts - Bureau d'études V.R.D.

Dressé par le cabinet ABSISCISSE GÉO-CONSEIL  
 anciennement Cabinet Biget - Saux et Cabinet Merle

3, Rue des Courlis - BP26  
 86281 SAINT-BENOIT Cedex  
 TEL : 05.49.01.37.77  
 Email : [contact@abscissee-gc.fr](mailto:contact@abscissee-gc.fr)

16, Grand' Rue  
 86500 MONTMORILLON  
 TEL : 05.49.91.16.55  
 Email : [montmorillon@abscissee-gc.fr](mailto:montmorillon@abscissee-gc.fr)



Géomètres-experts fonciers - Bureau d'études VRD  
 3, rue des Courlis - BP 26  
 86281 SAINT-BENOIT Cédex  
 Tél. : 05 49 01 37 77 - Fax : 05 49 01 78 88  
 N° d'inscription OGE : 97810

DOSSIER : 23584

LE 05/06/2023