

PLAN DE VENTE DU LOT 5

Tranche 1

Document provisoire

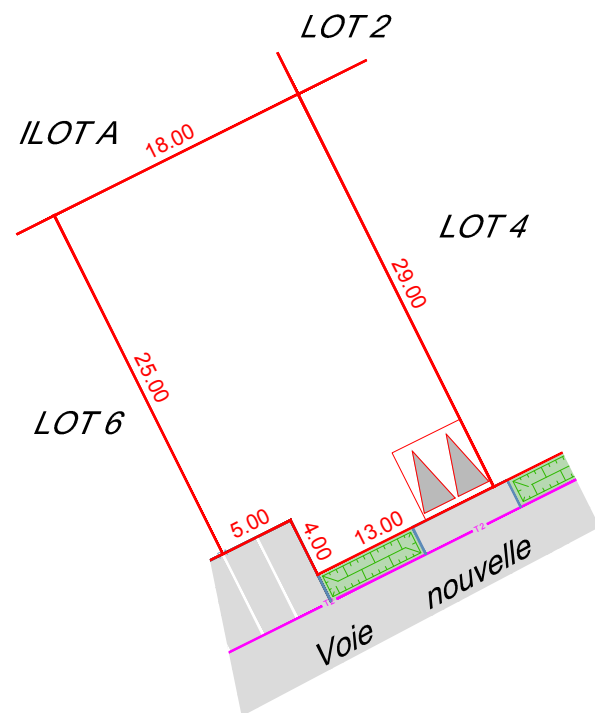

Echelle : 1/500

PLAN DE SITUATION

(sans échelle)



Superficie : 502m²

Section : I n°267p

Lieu-dit : " La Vallée Fillas "

Surface de plancher maximale autorisée : 260m²

LÉGENDE :

- Accès imposé au lot 10.00 Limite définie juridiquement
- Chaussée en enrobés noirs
- Zone d'espaces verts



Société de Géomètres-Experts - Bureau d'études V.R.D.

Dressé par le cabinet **ABSCISSE GÉO-CONSEIL**
anciennement Cabinet Biget - Saux et Cabinet Merle

3, rue des Courlis - BP26 16, Grand' Rue
86281 SAINT-BENOIT Cedex 86500 MONTMORILLON
TEL : 05.49.01.37.77 FAX : 05.49.01.78.88 TEL : 05.49.91.16.55 FAX : 05.49.01.78.88
Email : contact@abscissee-gc.fr Email : montmorillon@abscissee-gc.fr



DOSSIER : 19913 LE 07/03/2023

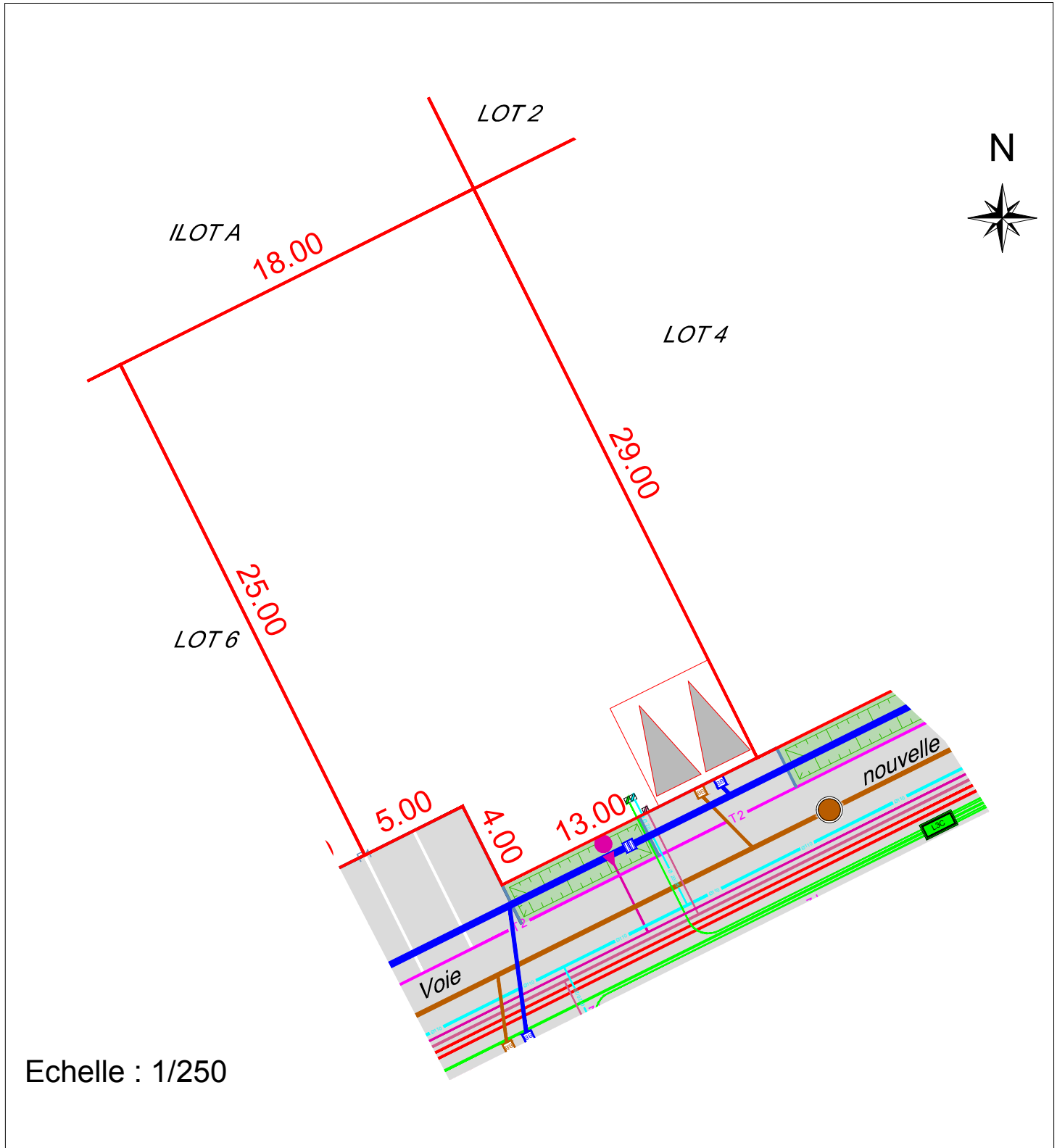

Echelle : 1/250

LEGENDE :

- Réseau EP projeté
- Réseau de haute tension souterrain projeté
- Réseau de basse tension souterrain projeté
- Réseau de télécommunication souterrain projeté
Réseau principal : 3Ø42/45 ; Branchements : 2Ø42/45
- Chambre de tirage L2C / L2T projetée
- Réseau d'éclairage public souterrain projeté
- Candélabre projeté
- Grille EP projetée
- Réseau EU projeté
- Regard de visite EU projeté

NOTA : Planimétrie rattachée au système géodésique RGF93, projection conique conforme zone 6 par GPS (Utilisation du réseau Teria).
Nivellement rattaché au système NGF IGN 69 par GPS (Précision décimétrique).
Les positions des réseaux et de la voirie sont fournies à titre indicatif et peuvent avoir été modifiées au cours de la réalisation des travaux.