

DEPARTEMENT DE LA SARTHE
Commune de LA SUZE SUR SARTHE
Lotissement "Les Epinettes"

PLAN DE VENTE

LOT 19	Adresse : Les Epinettes		Le nivellement est rattaché au système I.G.N. 69
	Réalisé en Avril 2021		
Arrêté Municipal n°PA07234620Z0002 26/02/2021	Superficie: 492 m ²	Cadastre: AW n°192	
	Surface plancher: 250m ²		

PLAN DE SITUATION



LE GEOMETRE-EXPERT
GARANT D'UN CADRE DE VIE DURABLE
Siège: 15 Rue Camille Claudel
72210 LA SUZE SUR SARTHE
02.43.47.12.53 - lasuze@geomans.fr
Permanence : 37 Rue Chanzy
72000 LE MANS
02.43.61.06.67 - lemans@geomans.fr

CONSEILLER VALORISER GARANTIR

Réf: 190100

Date: Juin 2021

Y:\Geofoncier\2019\190100\Dao\PA\190100_PA_Phase1_Ind_1.dwg

LEGENDE

- | | | | |
|--|---|--|--|
| | Accès à la parcelle imposé | | Altitude bornes le 01 et 02 avril 2021 |
| | Retrait de 7.0m minimum par rapport à la limite Est du projet | | Altitude projet voirie |
| | Haie plantée par l'aménageur | | Périmètre du lotissement |
| | Zone non constructible d'une largeur de 1.50m | | Raccordement Eaux Usées |
| | Borne O.G.E ou piquet mis le 01 et 02/04/2021 | | Raccordement Eaux Pluviales |
| | Altitude mini dalle RDC futures constructions | | Raccordement Réseau ENEDIS |
| | Altitude Terrain Naturel en octobre 2019 | | Raccordement GAZ |
| | Borne existante | | Raccordement Télécom |
| | | | Raccordement Adduction d'eau potable |

Date: Modifications:

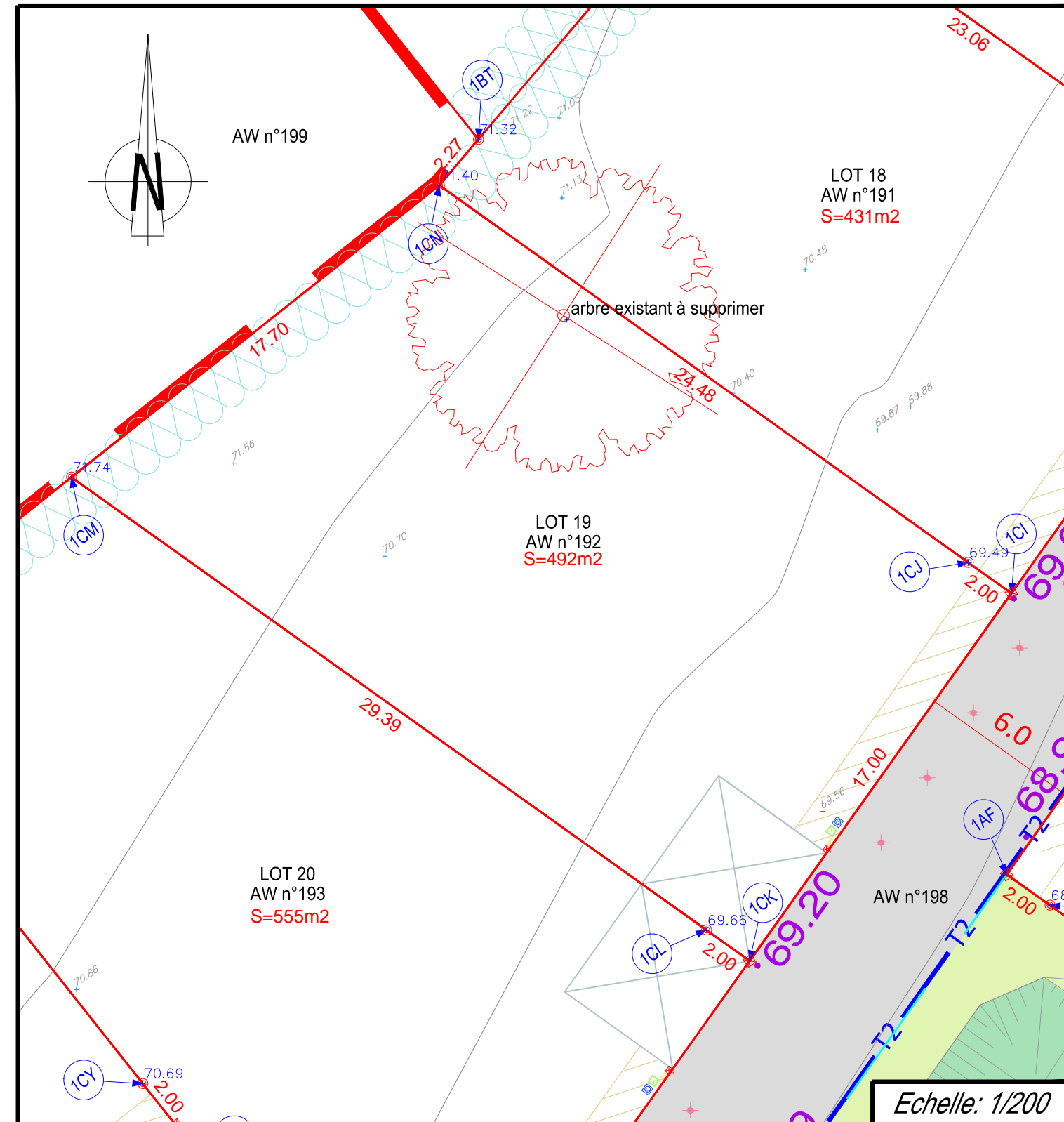

Echelle: 1/200