

DEPARTEMENT DE LA SARTHE
Commune de LA SUZE SUR SARTHE
Lotissement "Les Epinettes"

PLAN DE VENTE

| | | | |
|---|-------------------------------------|----------------|--|
| LOT 13 | Adresse : | | Le nivellement est rattaché au système I.G.N. 69 |
| | Réalisé en Juillet 2020 | | |
| Arrêté Municipal n°PA07234620Z0001 09/07/2020 | Superficie: 447 m ² | Cadastre: B n° | |
| | Surface plancher: 250m ² | | |

DOCUMENT PROVISOIRE

PLAN DE SITUATION

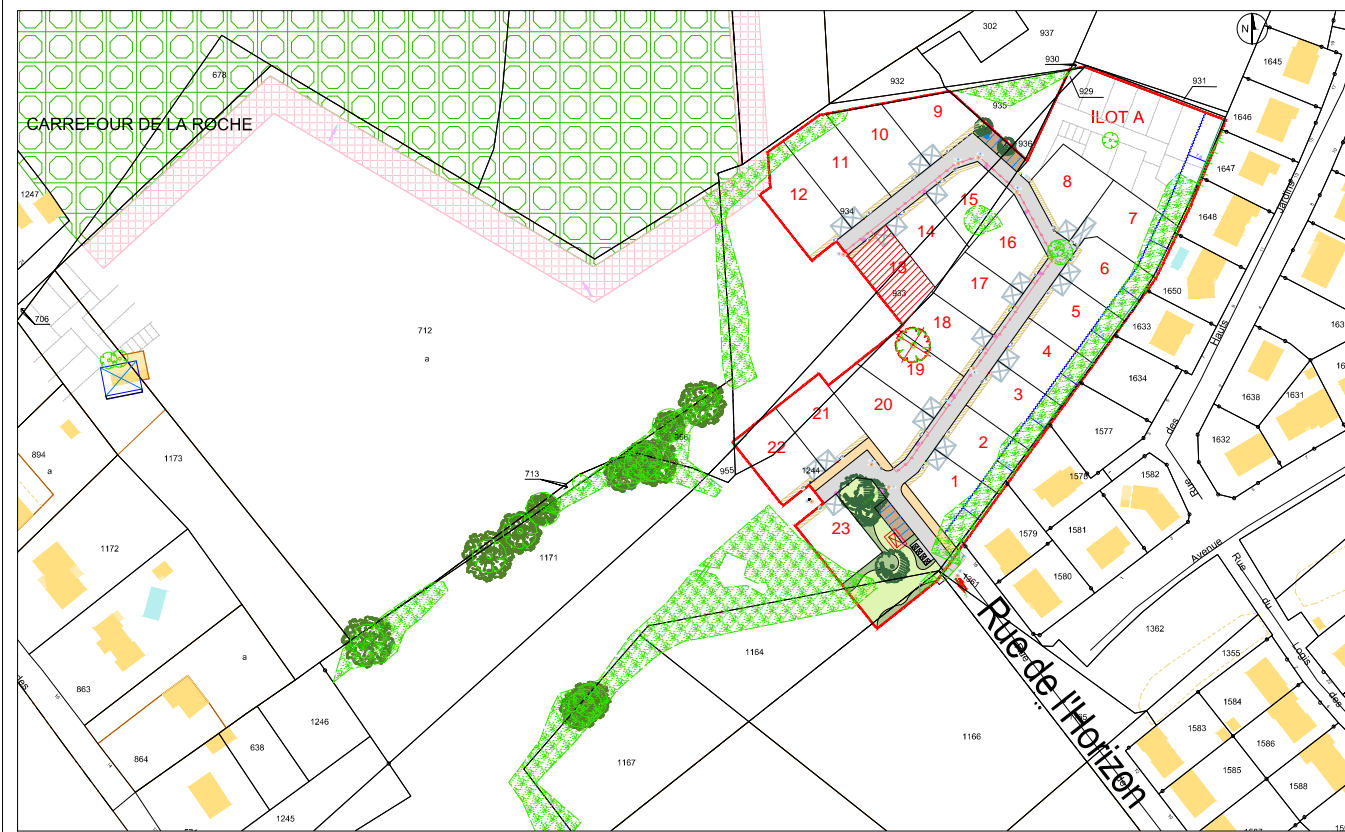

GEOMANS La Suze Le Mans
Geometre-expert
CONSEILLER. VALORISER. GARANTIR.

LE GEOMETRE-EXPERT
GARANT D'UN CADRE DE VIE DURABLE
Siège: 15 Rue Camille Claudel
72210 LA SUZE SUR SARTHE
02.43.47.12.53 - lasuze@geomans.fr
Permanence : 37 Rue Chanzy
72000 LE MANS
02.43.61.06.67 - lemans@geomans.fr

Réf: 190100
Date: Juillet 2020

LEGENDE

- Accès à la parcelle imposé
- Limite Haie
- Zone non constructible d'une largeur de 1.50m
- 68.00m Altitude mini dalle RDC futures constructions
- 58.00 Altitude Terrain Naturel en octobre 2019
- Borne existante
- Périmètre du lotissement
- Raccordement Eaux Usées
- Raccordement Eaux Pluviales
- Raccordement Réseau ENEDIS
- Raccordement GAZ
- Raccordement Télécom
- Raccordement Adduction d'eau potable

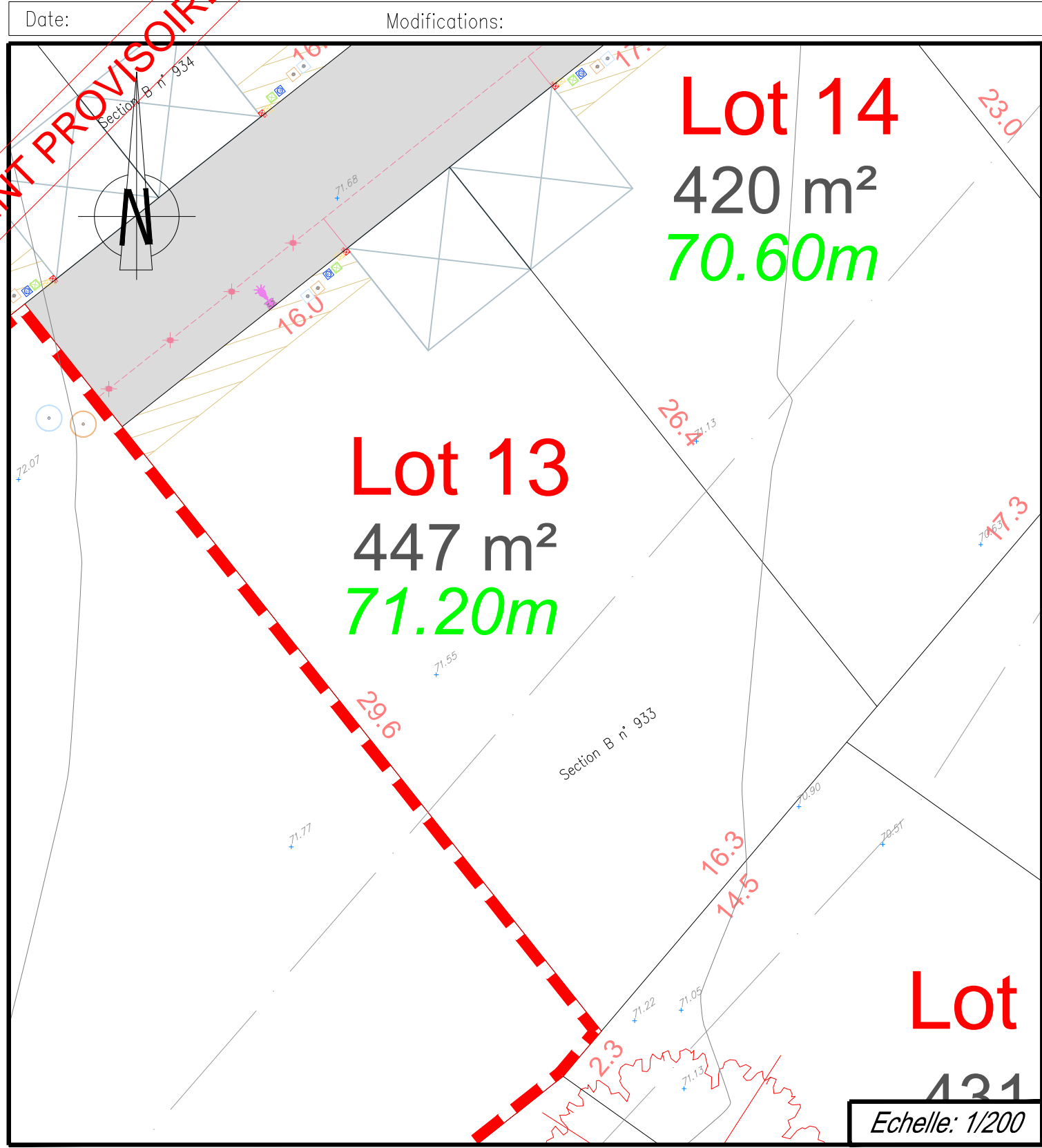

Lot 13
447 m²
71.20m

Lot 14
420 m²
70.60m

Lot 1431
Echelle: 1/200