

DEPARTEMENT DE LA SARTHE  
Commune de LA SUZE SUR SARTHE  
Lotissement "Les Epinettes 2"

**PLAN DE VENTE**

<b>LOT 32</b>	Adresse :		Le nivellement est rattaché au système I.G.N. 69
	Réalisé en Avril 2021		
Arrêté Municipal n°PA07234620Z0002 26/02/2021	Superficie: 570 m <sup>2</sup>	Cadastre: AW n°238	
	Surface plancher: 300m <sup>2</sup>		

**PLAN DE SITUATION**

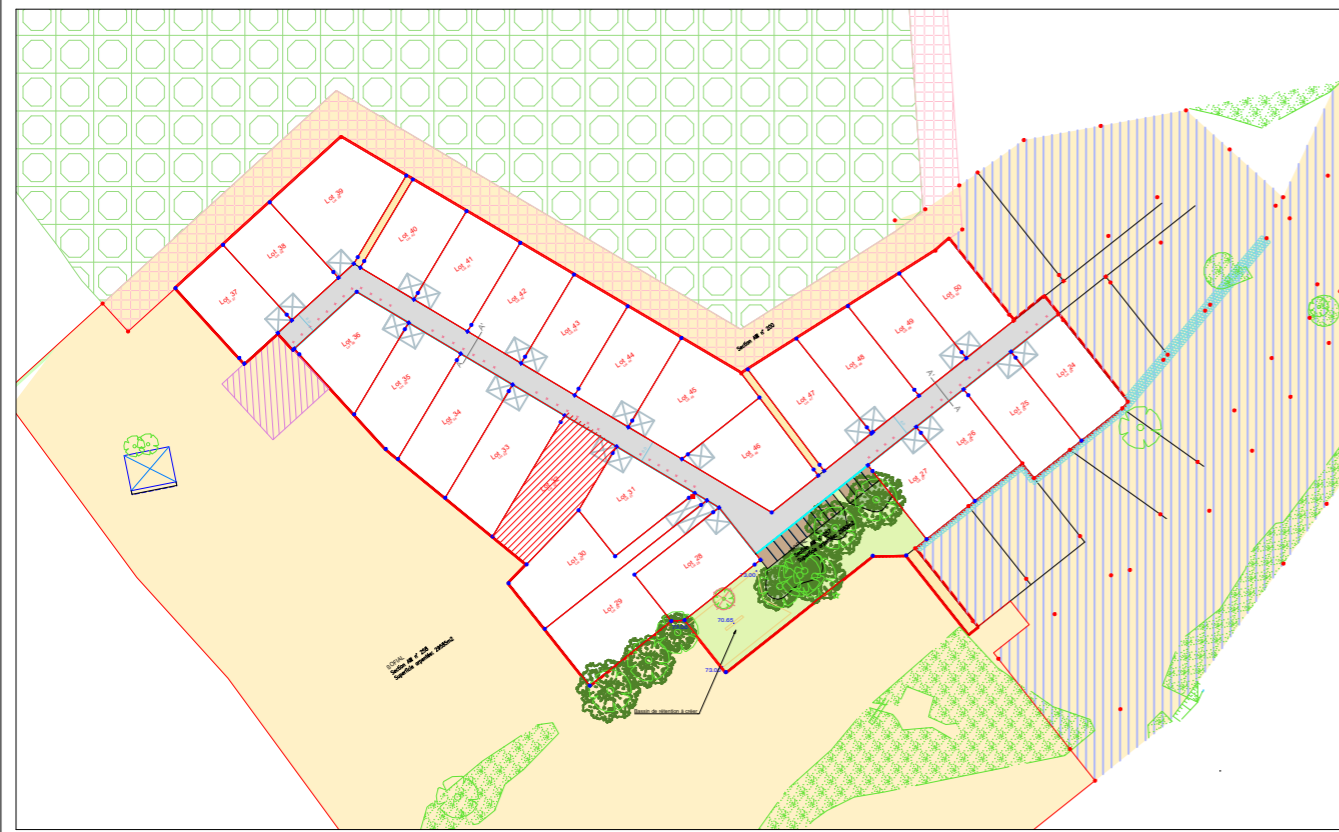

Réf: 190100-2  
Date: Avril 2021



LE GEOMETRE-EXPERT  
GARANT D'UN CADRE DE VIE DURABLE  
Siège: 15 Rue Camille Claudel  
72210 LA SUZE SUR SARTHE  
02.43.47.12.53 - lasuze@geomans.fr  
Permanence : 37 Rue Chanzy  
72000 LE MANS  
02.43.61.06.67 - lemans@geomans.fr

**LEGENDE**

- Accès à la parcelle imposé
- Zone non constructible d'une largeur de 1.50m
- Zone de 10.00m inconstructible sauf annexe
- 56.99 Cote voirie projet
- 58.00 Altitude Terrain Naturel en octobre 2019
- Borne existante
- Potelet
- Périmètre du lotissement
- Raccordement Eaux Usées
- Raccordement Eaux Pluviales
- Raccordement Réseau ENEDIS
- Raccordement GAZ
- Raccordement Télécom
- Raccordement Adduction d'eau potable

Date: Modifications:

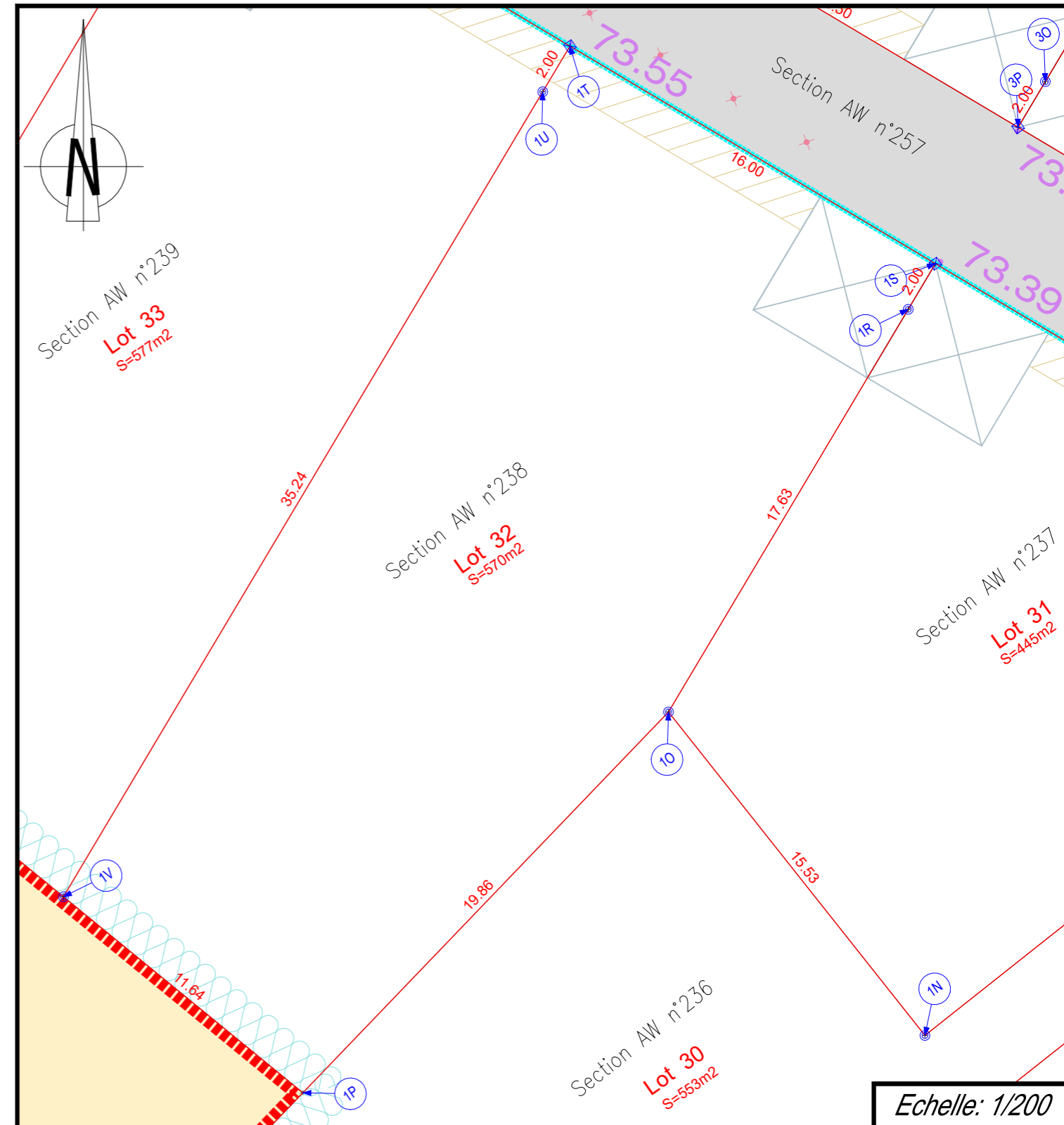

Echelle: 1/200